

Anschluss Unterlage 8.1

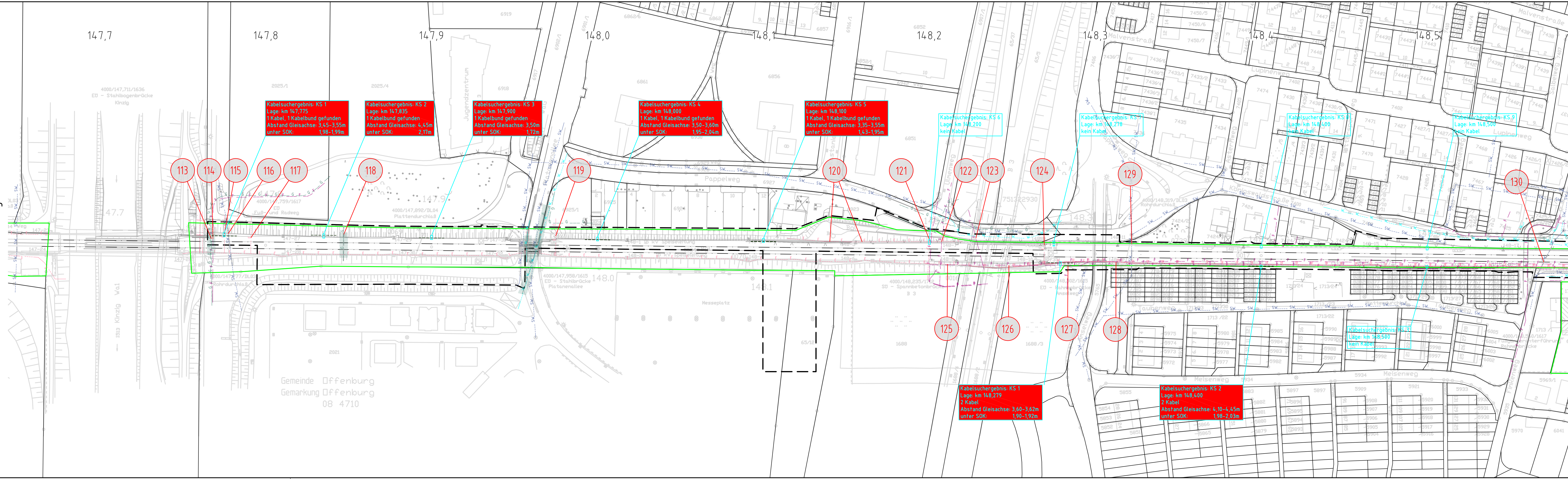

Anschluss Unterlage 8.3

Legende:

- Bestand (einschließlich DB-Kataster)
- äußere Grenze der vorhabenträgerreigen Grundstücke
- Planfeststellungsgrenze
- Flurstücksgrenze (amtliches Kataster)
- laufende Nummer des Bauwerksverzeichnisses

Versorgungseinrichtung

- vorhanden
- Trinkwasser
- Schmutzwasser
- Fernmeldeleitung
- Gasleitung
- Schutzstreifen Gasleitung
- E-Leitung
- Stillgelegte Leitungen

Nicht nummerierte Kabel und Leitungen liegen außerhalb des Baufeldes und sind von der Baumaßnahme nicht betroffen.

Unterlage 8.2

Genehmigungsvermerk Eisenbahn-Bundesamt

Übersichtsskizze

Offenburg

Unterlage 8.1, 8.2, 8.3

0	Ausgangsverfahren: Antragsfassung	13.10.2017
Index	Änderungen bzw. Ergänzungen	Planungsstand

Genehmigungsplanung: Unterlage für eine Entscheidung nach § 18 AEG

Vorhabenträger: DB Netz AG Regionalbereich West ING-W-Weil Schwarzwaldstr. 82 76137 Karlsruhe	Planzeichner Nr.: Projekt-Nr.: Datum Name gez. 01.2017 T.MAYER bearb. 01.2017 R.SCHEEL gepr. 01.2017 M.HAASE
20.10.2017 Datum Unterschrift	Planverfasser: DB Engineering & Consulting GmbH Region Deutschland Südwest Planung Bautechnik (TP-SW-P-KARIK) Schwarzwaldstraße 82 76137 Karlsruhe 20.10.2017 Datum Unterschrift
Höhenystem: DHNN 92 Koordinatensystem: DB_REF Ursprungsplan: Ivt 4000 IB, IC Blattgröße: 1350x297 Maßstab: 1:1000	

Vorhaben:

Lärmsanierung an Schienenwegen des Bundes

Abschnitt Offenburg

km 142,700 bis km 149,300

Planart:

Kabel- und Leitungslageplan

Planinhalt:

Lärmschutzwand 2+3

km 147,770 - 149,285 l.d.B. / km 148,265 - 149,185 r.d.B.

4000, von Mannheim - Konstanz, km 147,605 - 148,585