

Y 3449818.409
X 5433950.274

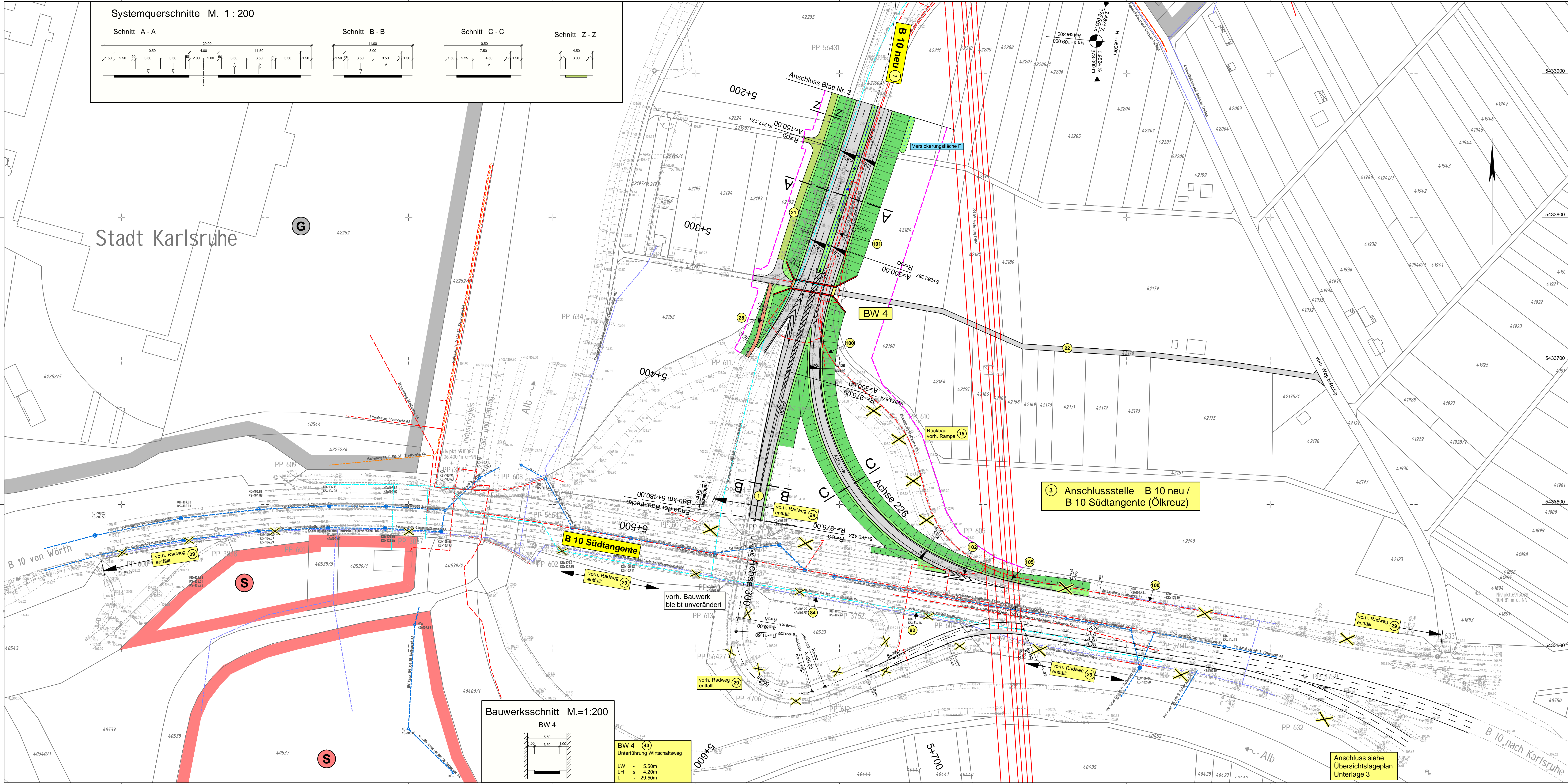

Legende :

| Technische Planung | | vorh. Ver- und Entsorgungsleitungen | |
|--------------------|-------------------------------|-------------------------------------|---|
| vorh. gepl. | Eintrittsbereich | Stromversorgung | — |
| | Entwässerungsmulde | E-Freileitung | — |
| | Bankett / Grünfläche | Gewässer | — |
| | Fahrtbahn | Heizleitung | — |
| | Mittelstreifen | Fernwärmeleitung/Kommunikation | — |
| | Rinne | Wasserversorgung | — |
| | Bankett / Grünfläche | Regenwasserleitung | — |
| | Dammabdeckung | | |
| | versiegelter Wirtschaftsweg | | |
| | unversiegelter Wirtschaftsweg | | |
| | Rad- und Gehweg | | |

| Gebietsnutzung | |
|----------------|-----------------------------------|
| ✕ | Gebäudeabruch |
| Ⓢ | Gewerbegebiet (vorhanden/geplant) |
| Ⓢ | Sondergebiet |

| Sonstiges | |
|-----------|---|
| 1 | Id. Nr. im Bauwerksverzeichnis (siehe Unterlage 15) |

| | |
|---|--|
| Neigungsbrechpunkt mit Angabe von Gabel- und Steigung in Prozent, Länge der Gabel-Steigungstrecke, Halbmesser und Station | |
| Fahrtbahnquerneigung | |
| Hochpunkt / Tiefpunkt | |
| Sicker- / Rückhaltefläche | |
| Entwässerungsleitung | |
| Durchlaß | |
| Kontrollschacht / Muldeneinlaufschacht | |
| Baufeld | |

| | | | |
|----------------------------|------------|--------------|--------|
| Entwurfsbearbeitung: | | | |
| SCHÖNHOFEN Ingenieure | bearbeitet | Februar 2011 | Palme |
| Herrschingstr. 5 | gezeichnet | Februar 2011 | Palme |
| 67627 Kallert | geprüft | Februar 2011 | Zickel |
| Telefon 06 31 / 41 24 - 0 | | | |
| Fax 06 31 / 41 24 - 1 | | | |
| www.schoenhofen.de | | | |
| E-Mail: info@schonhofen.de | | | |

| | |
|--|----------------------------------|
| | REGIERUNGSPRÄSIDIUM KARLSRUHE |
|--|----------------------------------|

| Nr. | Art der Änderung | Datum | Name |
|-----|------------------|-------|------|
| | | | |
| | | | |

| PSP-Element-Nummer | |
|-------------------------------|--|
| V. 2220. B0010. N05. 1117. 07 | |

| PROJIS-Nummer | | Straßenplan-Nr. | |
|---------------|--|-----------------|--|
| 0891301300 | | | |

| Anfangsstation | Endstation | von Netzknoten | nach Netzknoten | Station |
|----------------|------------|----------------|-----------------|---------|
| | | 6915 | 002 | 0000 |

| | | | |
|--|--|-----------|---|
| Straßenbauverwaltung Baden-Württemberg | | Unterlage | 7 |
| Straße: B 10 | | Blatt | 3 |
| Nächster Ort: Karlsruhe | | | |

| | | | | |
|----------------------------|--|-----------|-------|------|
| B 10 | | beurteilt | Datum | Name |
| Neubau 2, Rheinbrücke | | | | |
| Karlsruhe / Wörth am Rhein | | | | |

| | | | |
|------------------|--|------------------------|--|
| PLANFESTSTELLUNG | | Lageplan | |
| | | Bau-km 5+180 bis 5+480 | |
| | | Maßstab 1 : 1.000 | |

Y 3449818.409
X 5433406.273

Y 3450908.409
X 5433406.274

Blatt: 03