

Y 3448976.380  
X 5435213.689

Y 3451653.113  
X 5434703.074

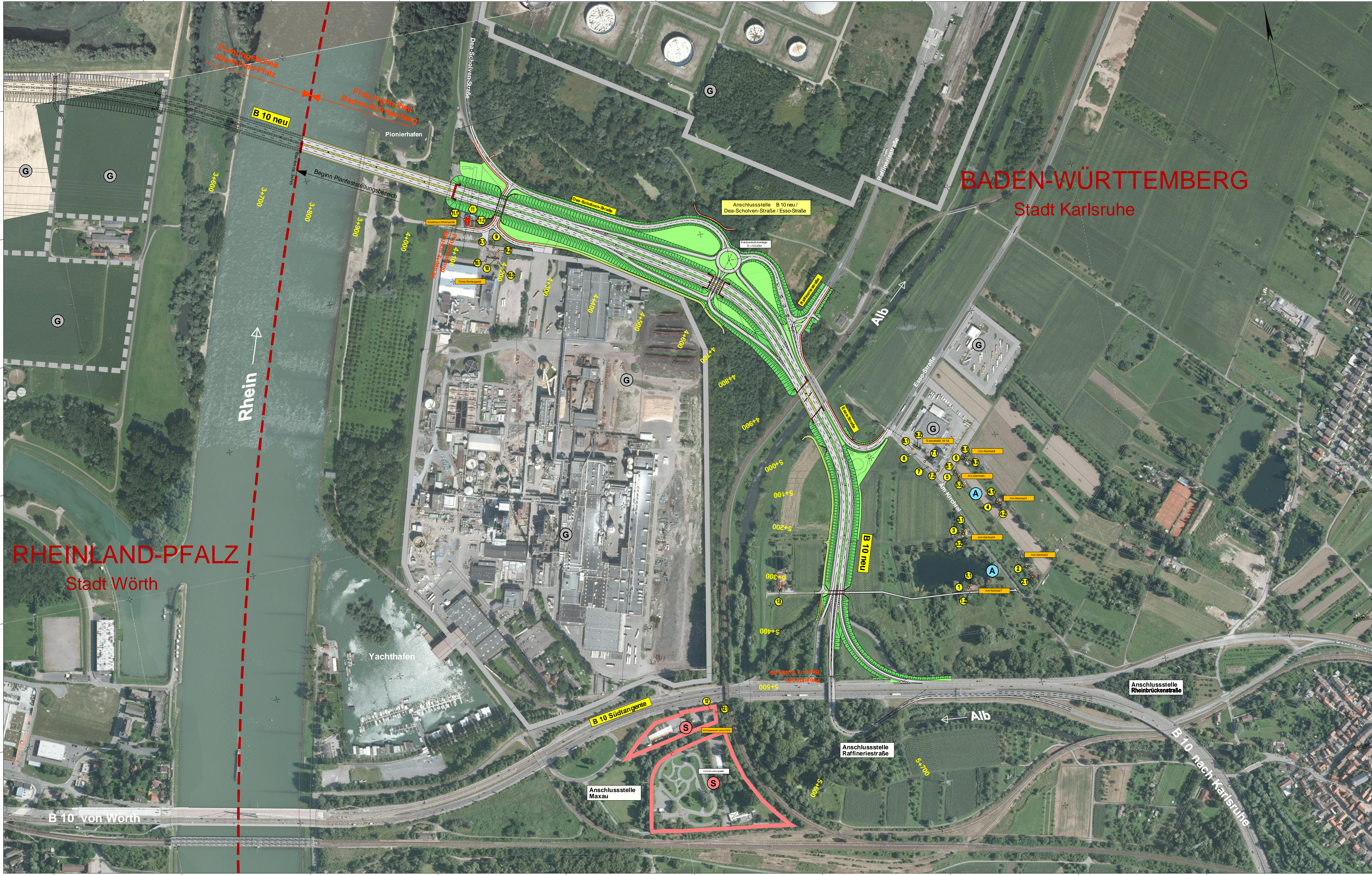

RHEINLAND-PFALZ  
Stadt Wörth

BADEN-WÜRTTEMBERG  
Stadt Karlsruhe

**Legende :**

**Technische Planung**

vorh. gepl.

- Erschrittsböschung
- Erdwässerungsmulde
- Bankett / Grünfläche
- Fahrbahn
- Mittelstreifen
- Fahrbahn
- Rinne
- Bankett / Grünfläche
- Dammböschung
- versiegelter Wirtschaftsweg
- unversiegelter Wirtschaftsweg
- Rad- und Gehweg

**Gebietsnutzung**

- Gewerbegebiet (vorhanden/geplant)
- Sondergebiet
- Wohnnutzung im Außenbereich
- Wertung: Mischgebiet

**Lärmschutz**

- berechnete Gebäude
- Immissionszone ohne / mit Anspruch auf Lärmschutz
- Gebäudekanten erhalten passiven Lärmschutz wenn keine ausreichende Schalldämmung vorhanden ist

Entwurfsbearbeitung:		Datum		Name	
SCHÖNHOFEN Ingenieure Heinrichsberg 5 67657 Kallert Tel 06 35 1 24 1 24 0 Fax 06 35 1 24 1 24 0 www.schoenhofen.de E-Mail info@schoenhofen.de		bearbeitet gezeichnet geprüft		Berg A. Palm / G. Ziskel	
		Kartografieren: im Februar 2011		24	



REGIERUNGSPRÄSIDIUM  
KARLSRUHE

Nr.	Art der Änderung	Datum	Name
1	Anpassung Güterverkehrsanteile und Erhöhung der Geschwindigkeit	15.02.2013	Berg A.

PSP-Element-Nummer			
Organisationsbereich	Strasse	Projekt	Station
V. 2220	B 0010	N 05	117.07

PROJUS-Nummer				Straßenplan-Nr.			
Land	Jahr	Stadtkarte	WE	Vertrag			
08	91	30	13	00			

von Netzknoten		noch Netzknoten		Station	
-	-	-	-	-	-
Endstation	6	9	1	5	0

Straßenbauverwaltung Baden-Württemberg		Unterlage		111a	
Straße: B 10		Blatt:		Anlage C	
Nächster Ort: Karlsruhe		geprüft		Name	

**B 10**

Neubau 2. Rheinbrücke  
Karlsruhe / Wörth am Rhein

**Übersichtslageplan**

der Immissionszone

Maßstab 1 : 2.500

PLANFESTSTELLUNG

Aufgestellt: Karlsruhe, den 18.02.2013  
Regierungspräsidium Karlsruhe  
Ref. 44 Straßenbau und Verkehr  
Ref. 44 Straßenplanung

*Kubert*

Y 3448651.975  
X 5433513.104

Y 3451328.708  
X 5433002.489