

A31

K4, K6

Herstellen des FFH-Lebensraumtyps Waldmeister-Buchenwald [9130] durch Umbau eines von der Rotfichte dominierten Mischwalds.

- Legende
- Maßnahmen zur Aufwertung von Offenland

Anlage einer Feldhecke

Wiederherstellung von Magerrasen

Umwandlung von Acker in Magergrünland und Neuanlage von Streuobst
- Nutzungsverzicht von Altholzbeständen

Nutzungsverzicht von Altholzbeständen - Anlage eines Waldrefugiums

Erhöhung des Habitatbaumanteils - Einzelhabitatbäume (5 Stück pro Hektar, insgesamt 30 Stück)

Erhöhung des Habitatbaumanteils - Naturwaldzelle (1 Zelle à 10 bis 15 Bäume je Teilfläche)
- Naturnaher Waldumbau

Entwicklung gestufter Waldmantel und Auflichtung durch vollständige Entnahme von Kiefern, Förderung von Eichen

Herstellung des FFH-Lebensraumtyps "Waldmeister-Buchenwald [9130]" durch Umbau eines von natur- und standortfremden Baumarten dominierten Mischwalds

Naturnaher Umbau nicht standortgerechter Nadelholzbestände und Herstellung des FFH-Lebensraumtyps "Labkraut-Eichen-Hainbuchenwald [9170]"

Naturnaher Umbau nicht standortgerechter Nadelholzbestände
- Forstrechtlicher Ausgleich

Entwicklung gestufter Waldmantel aus Sukzession

Lichte Wildobstpflanzung als Erstaufforstung

Schutzgebiete

FFH-Gebiet

Naturschutzgebiet

Landschaftsschutzgebiet

Wasserschutzgebiet, Zone II

Wasserschutzgebiet, Zone III

Wasserschutzgebiet, Zone IIIA

Planung (nachrichtlich übernommen von TTK 2016)

Planfeststellungsgrenze

Sonstiges

Flurstücksgrenze

Gemarkungsgrenze

Beschriftungen

Nr.

Nummer des Konflikts

Art der Maßnahme

Nr.

Nummer der Maßnahme

Nr.

Nummer der CEF-Maßnahme (Maßnahme zur Sicherung der kontinuierlichen ökologischen Funktionalität)

Nr.

Nummer der FSC-Maßnahme (Maßnahme zur Sicherung des Erhaltungszustands)

Nr.

Nummer der FSC-Maßnahme und Nummer der Kohärenzsicherungsmaßnahme

V = Vermeidungsmaßnahme

A = Ausgleichsmaßnahme

G = Gestaltungsmaßnahme

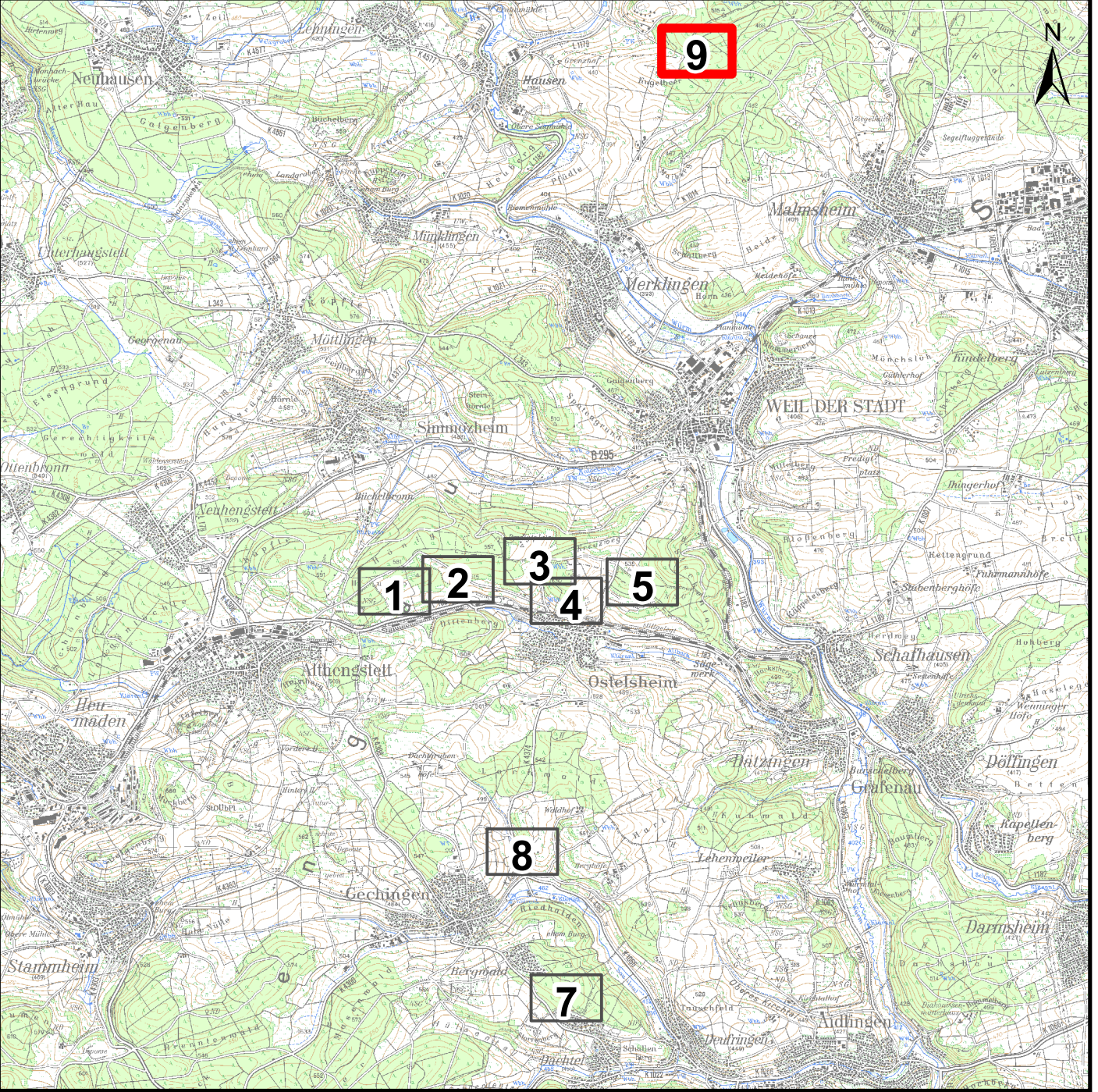

Deckblatt zum Planfeststellungsverfahren

Datengrundlagen: Geobasisdaten © Landesamt für Geoinformation und Landesentwicklung Baden-Württemberg, www.lgl.bw.de, Az.: 2851 9- 1/19, Umweltinformationssystem Baden-Württemberg

Antrag nach § 18 AEG

bearbeitet im Auftrag:

LANDKREIS CALW

Abteilung Projekt S-Bahn und ÖPNV  
Vogelstraße 42 - 46  
73365 Calw

Tier- und Landschaftsökologie

Dr. Jürgen Deuschle

Obere Neue Straße 18, 73267 Königs

Tel. 0714249873060, Fax 0714249873089

25.01.2016

Datum

Unterschrift

Datum:

Name:

bearbeitet:

21.12.2015

Kranjec

gezeichnet:

21.12.2015

Haug

geprüft:

21.12.2015

Deuschle

Projekt:

Wiederinbetriebnahme der Strecke Weil der Stadt – Calw (4810)  
PFA Neubau Tunnel und zweigleisiger Ausbau Ostelsheim

Planbezeichnung:

Maßnahmen abseits der Trasse  
Kompensationsmaßnahmen (LBP)

Maßstab:

1:1.000

Blattnummer:

9a

Unterlage Nr.:

7.3.2.2a