B:\projekte\0654\0654001\04_CAD\04_Layout\0654001_02_G_STR_03_100_ÜLP_M2500.dwg

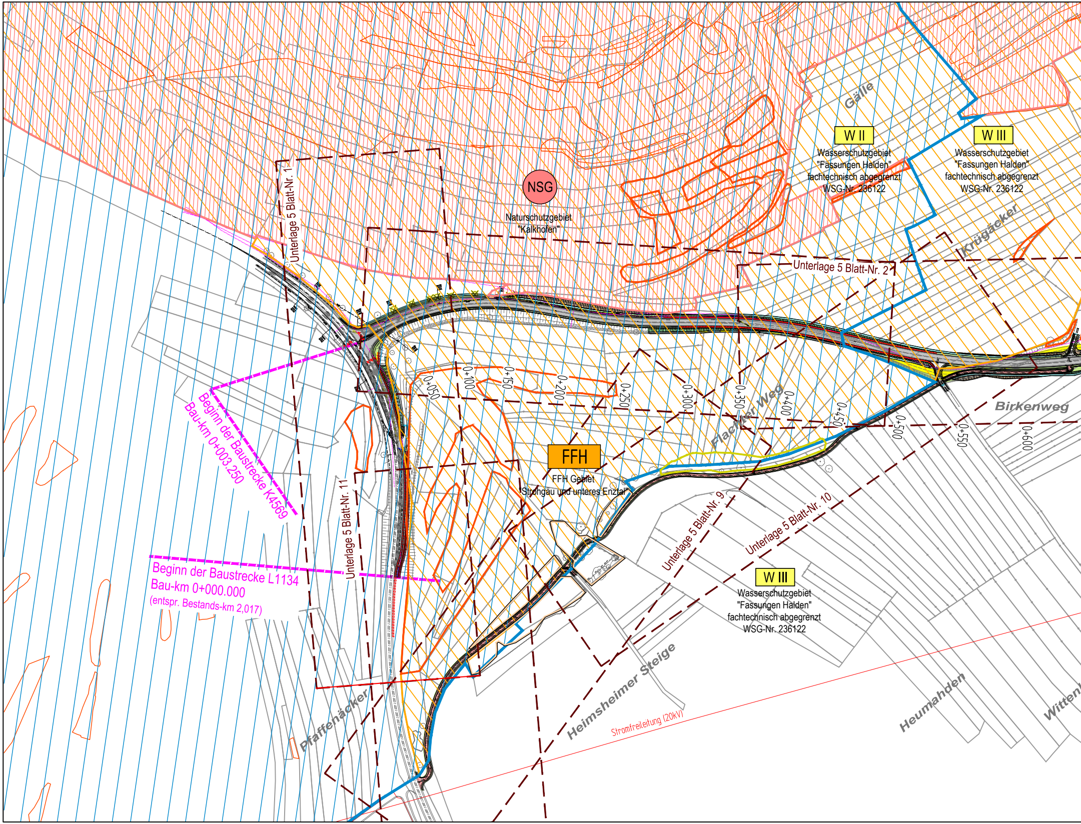
NSG
Naturschutzgebiet
"Kalkhofen"
W II
Wasserschutzgebiet
"Fassungen Halden"
fachtechnisch abgegrenzt
WSG-Nr. 236122
W III
Wasserschutzgebiet
"Fassungen Halden"
fachtechnisch abgegrenzt
WSG-Nr. 236122
Gälle
Krügäcker
Unterlage 5 Blatt-Nr. 1
Unterlage 5 Blatt-Nr. 2
Unterlage 5 Blatt-Nr. 9
Unterlage 5 Blatt-Nr. 10
Unterlage 5 Blatt-Nr. 11
0+050
0+100
0+150
0+200
0+250
0+300
0+350
0+400
0+450
0+500
0+550
0+600
Flachter Weg
Birkenweg
FFH
FFH Gebiet
"Strohgäu und unteres Enztal"
Beginn der Baustrecke K4569
Bau-km 0+003.250
Beginn der Baustrecke L1134
Bau-km 0+000.000
(entspr. Bestands-km 2,017)
W III
Wasserschutzgebiet
"Fassungen Halden"
fachtechnisch abgegrenzt
WSG-Nr. 236122
Pfaffenäcker
Heimsheimer Steige
Stromfreileitung (20kV)
Heumahden
Witten

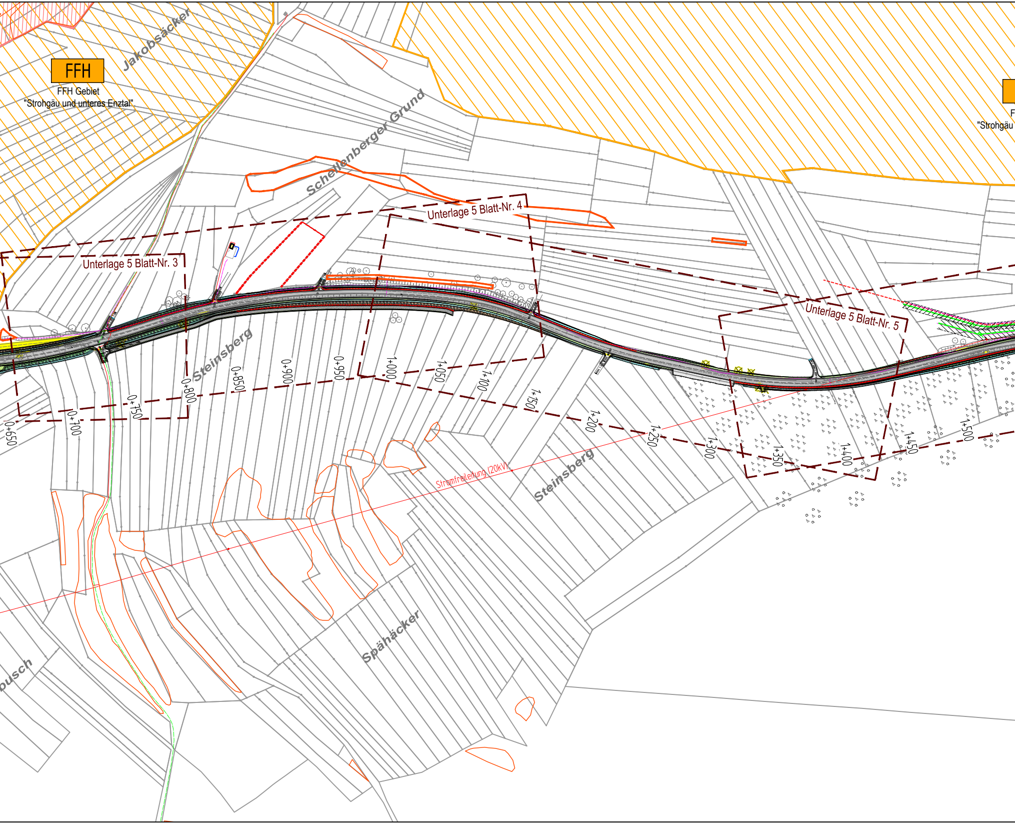
FFH
FFH Gebiet
"Strohgäu und unteres Enztal"
Jakobsäcker
Schellenberger Grund
Unterlage 5 Blatt-Nr. 3
Unterlage 5 Blatt-Nr. 4
Unterlage 5 Blatt-Nr. 5
Steinsberg
0+650
0+700
0+750
0+800
0+850
0+900
0+950
1+000
1+050
1+100
1+150
1+200
1+250
1+300
1+350
1+400
1+450
1+500
Stromfreileitung (20kV)
Steinsberg
Spähäcker
pusch
F
"Strohgäu

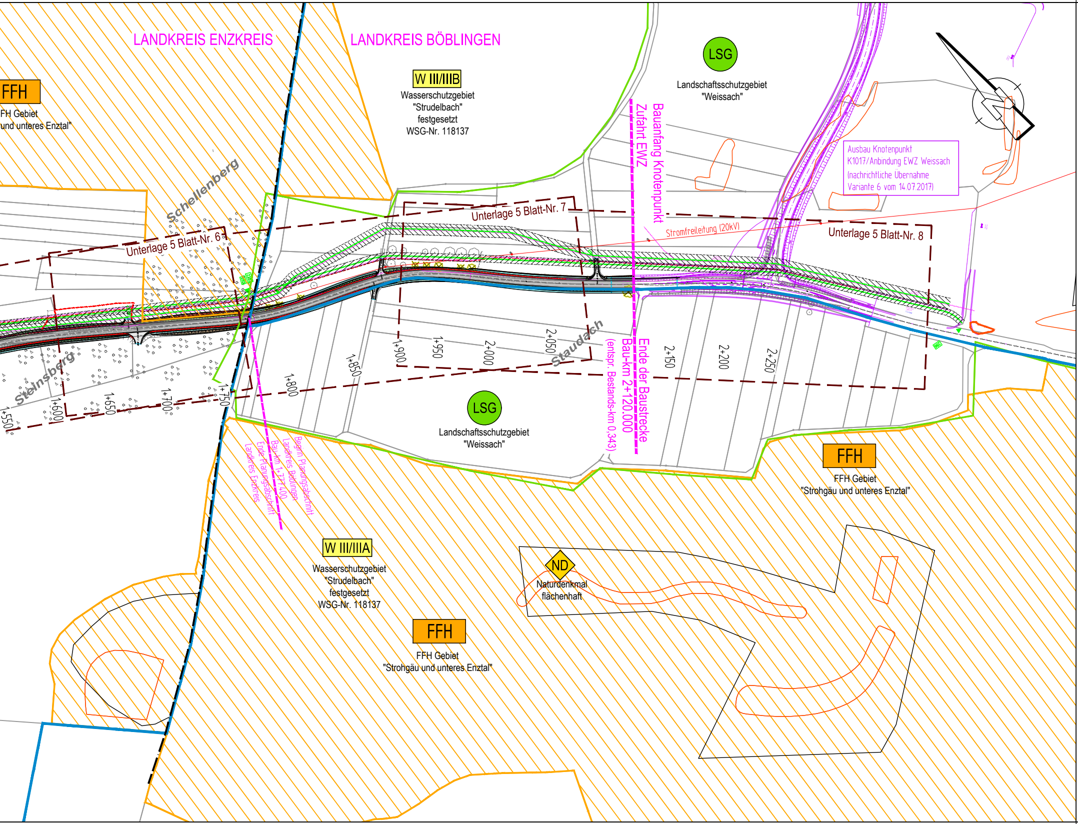
LANDKREIS ENZKREIS
LANDKREIS BÖBLINGEN
FFH
FH Gebiet
und unteres Enztal"
W III/IIIB
Wasserschutzgebiet
"Strudelbach"
festgesetzt
WSG-Nr. 118137
LSG
Landschaftsschutzgebiet
"Weissach"
Zufahrt EWZ
Bauanfang Knotenpunkt
Ausbau Knotenpunkt
K1017/Anbindung EWZ Weissach
(nachrichtliche Übernahme
Variante 6 vom 14.07.2017)
Schellenberg
Unterlage 5 Blatt-Nr. 6
Unterlage 5 Blatt-Nr. 7
Unterlage 5 Blatt-Nr. 8
Stromfreileitung (20kV)
Steinsberg
Staudach
1+550
1+600
1+650
1+700
1+750
1+800
1+850
1+900
1+950
2+000
2+050
2+150
2+200
2+250
Ende der Baustrecke
Bau-km 2+120.000
(entspr. Bestands-km 0,343)
LSG
Landschaftsschutzgebiet
"Weissach"
Beginn Planungsabschnitt
Landkreis Böblingen
Bau-km 1+777.400
Ende Planungsabschnitt
Landkreis Enzkreis
FFH
FFH Gebiet
"Strohgäu und unteres Enztal"
W III/IIIA
Wasserschutzgebiet
"Strudelbach"
festgesetzt
WSG-Nr. 118137
ND
Naturdenkmal
flächenhaft
FFH
FFH Gebiet
"Strohgäu und unteres Enztal"

Zeichenerklärung:

Planung

▭	Wirtschaftsweg
🟫	Einschnittsböschung Mulde
▬	Fahrbahn mit Achse Bankett
🟩	Dammböschung
🟥	gemeinsamer Rad-/Gehweg
▨	Wirtschaftsweg, unbefestigt
🟩	Grünfläche
🟨	Rückbaufläche
━	Stützwand
⊗	entf. Baum

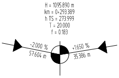
H = 1095.890 m
km = 0+293.389
h TS = 273.999
T = 20.000
f = 0.183
-2.000 %
57.604 m
+1.650 %
35.386 m

Neigungsbrechpunkt mit Angabe von Gefälle (-) und Steigung (+) in Prozent, Länge der Gefälle- / Steigungsstrecke, Halbmesser, Tangentenlänge, Stichmaß und Stationierung

Fahrbahnquerneigung

— ◆ — — ⧓ —	Hochpunkt / Tiefpunkt
○- - -○- - -○	freizuhaltendes Sichtfeld

Verwaltung

— — — — —	Grenze Landkreis
○——166/6——○	Flurstücksgrenze mit Flurst.-Nr. und Grenzpunkt

Versorgungsleitungen:

vorhanden

—— E Stromfreileitung ——	Stromfreileitung
- - - - E - - - -	Stromerdkabel
-·-·-·- G -·-·-·-	Gasleitung
-·-·-·- F -·-·-·-	Fernmeldekabel

Hinweis:

Die Leitungen sind nachrichtlich übernommen.
Die Angaben der genauen Lage der Leitungen
in der Örtlichkeit hat der Auftragnehmer beim
Leitungsträger zu veranlassen.

Hinweis:

Die Leitungen sind nachrichtlich übernommen. Die Angaben der genauen Lage der Leitungen in der Örtlichkeit hat der Auftragnehmer beim Leitungsträger zu veranlassen.

Schutzgebiete

(Natur, Landschaft, Wasser)

FFH	FFH-Gebiet
NP	Naturpark
NSG	Naturschutzgebiet
LSG	Landschaftsschutzgebiet
W	Waldschutzgebiet
W II	Wasserschutzzone II
W III	Wasserschutzzone III
🟧	gesetzlich geschütztes Biotop
🟨	Offenlandbiotop Nachfassung: Feldhecke
▭	Offenlandkartierung

I·S·T·W PLANUNGSGESELLSCHAFT MBH

Franckstraße 4 71636 Ludwigsburg	Lederstraße 11 75365 Calw	Am Schuppach 3 74523 Schwäbisch Hall
Telefon: 07141/24236-0 Telefax: 07141/24236-99	Telefon: 07051/59701-0 Telefax: 07051/59701-99	Telefon: 0791/202386-0 Telefax: 0791/202386-99

	Datum	Name
gezeichnet	01.06.2018	Pe / Lei
geprüft	01.06.2018	Ze
freigegeben	01.06.2018	Ze

Landratsamt Enzkreis
Amt für Nachhaltige Mobilität
Zähringer Allee 3
75177 Pforzheim

	Datum	Name
bearbeitet		

Nr.	Art der Änderung	Datum	Name

	von Netzknoten	nach Netzknoten	Station
Anfangsstation	7119055	7119045	0000
Endstation	7119045	7119018	0324

Lagesystem:	GK ☒	UTM ☐	Stand Kataster:	12 / 2012
Höhensystem:	DHHN12 ☒	NHN ☐	Bestandsvermessung:	12 / 2012

FESTSTELLUNGSENTWURF

Straßenbauverwaltung Baden - Württemberg

Straße: K 4569
Nächster Ort: Flacht

Unterlage 3
Blatt-Nr. 1
Übersichtslageplan gesamt

PROJIS-Nr.:
PSP- Element:

Maßstab: 1:2500

K 4569 / K 1017
Ausbau zwischen der L 1134 und der geplanten Südanbindung EWZ Weissach

Bau-km 0+003.250 bis 2+120.000

Aufgestellt:
Pforzheim, den 04. Juni 2018
Landratsamt Enzkreis
Amt für Nachhaltige Mobilität

gez. Wexel ....

Geobasisdaten © Landesamt für Geoinformation und Landentwicklung Baden-Württemberg, www.lgl-bw.de, Az.: 2851.9 - 1/19
Geofachdaten © Landesverwaltung Baden-Württemberg