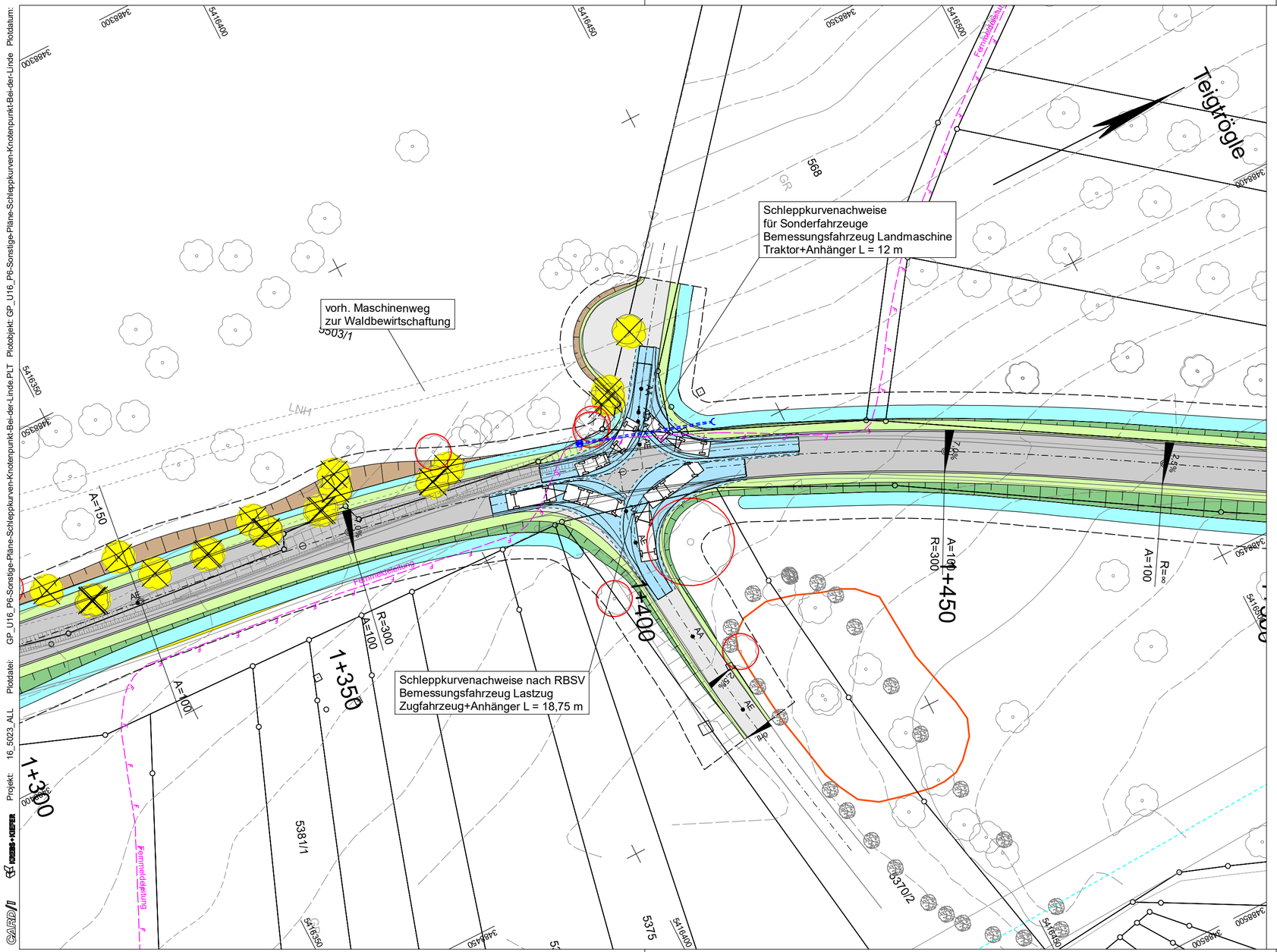

KREBS+KIEFER
Ingenieure GmbH
Stephanienstr. 55 I 76133 Karlsruhe
T 0721 3508-0 I F 0721 3508-2000
www.kuk.de

Karlsruhe, den 30.11.2022

Proj.-Nr.:	2016 5023	
Unterlage	16	Plan 6
	Datum	Zeichen
bearbeitet	11/2022	tje
gezeichnet	11/2022	hil
geprüft	11/2022	brut

Regierungspräsidium Karlsruhe

Nr.	Art der Änderung	Datum	Name

Lagesystem:	GK [X]	UTM [ ]	Stand Liegenschaftskataster:	30.11.2022
Höhensystem:	NN [X]	NHN [ ]	Stand Bestandsvermessung:	02.06.2016 / 12.09.2019

PSP-Element-Nummer

	Organisationseinh.	Straße	Projekt
V	2230	L1135	A02

	von Netzknoten	nach Netzknoten	Station
Anfangsstation	7119049	7119050	0022
Endstation	7119049	7119050	1835

Straßenbauverwaltung Baden-Württemberg
Straße: L 1135
Nächster Ort: Wiernsheim

Unterlage 16
Plan 6

	Datum	Zeichen
bearbeitet :		
gezeichnet :		
geprüft :		

L 1135
Ausbau zwischen L 1177
und Wiernsheim

FESTSTELLUNGSENTWURF

Sonstige Pläne, Schleppkurven-nachweise KN "Bei der Linde"
Maßstab: 1:500

Aufgestellt:

Regierungspräsidium Karlsruhe
Abt. 4 Mobilität, Verkehr, Straßen
Ref. 44 Planung

Karlsruhe, 31.05.2023 gez. Knaust

Breite: 59,4 cm Höhe: 29,7 cm Fläche: 0,176 m²

Projekt: 16_5023_ALL Plotdatei: GP_U16_P6-Sonstige-Pläne-Schleppkurven-Knotenpunkt-Bei-der-Linde.PLT Plotobjekt: GP_U16_P6-Sonstige-Pläne-Schleppkurven-Knotenpunkt-Bei-der-Linde Plotdatum: