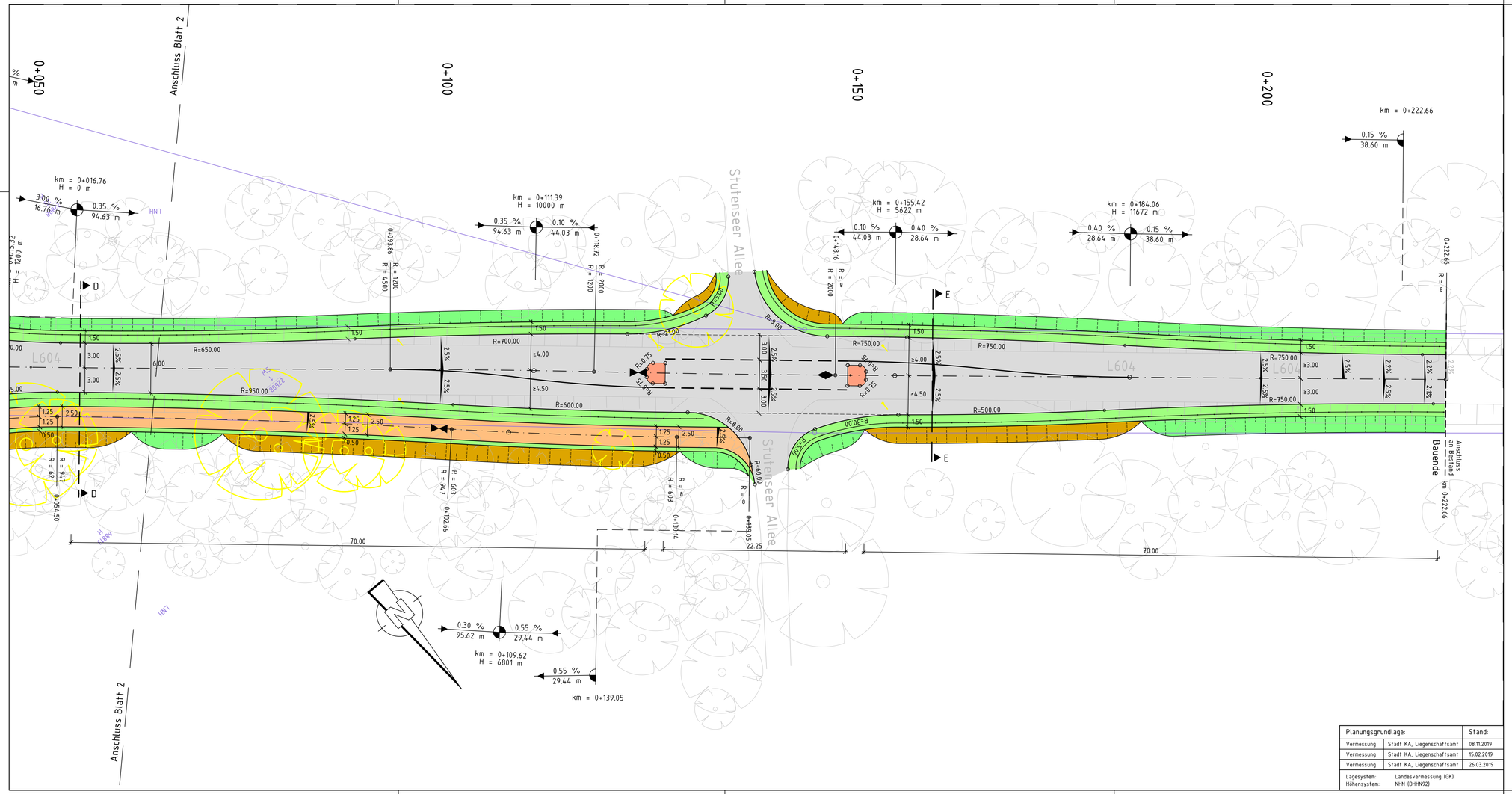

Planungsgrundlage:		Stand:
Vermessung	Stadt KA, Liegenschaftsamt	08.11.2019
Vermessung	Stadt KA, Liegenschaftsamt	15.02.2019
Vermessung	Stadt KA, Liegenschaftsamt	26.03.2019
Lagesystem:	Landesvermessung (GK)	
Höhensystem:	NHN (DHHN92)	

Zeichenerklärung

Baum	vorh.	gepl.	entf.
Laterne	vorh.	gepl.	
Einlaufschacht	vorh.	ES gepl.	
Einlaufschacht, rund	vorh.	ES gepl.	
Kanalschacht	vorh.	gepl.	
Verkehrszeichen	vorh.		
Absperrpfosten, fest	vorh.	gepl.	
Absperrpf., herausnehmbar	vorh.	gepl.	
Lichtsignal	vorh.		
Hochpunkt			
Tiefpunkt			
Hochbordstein 15/30	HB		
Rundbordstein 15/22	RB		
Flachbordstein 30/25	FB		
Rollstuhlüberfahrstein	Rü		

- Dammböschung ≤1:1,5
- Einschnittsböschung ≤1:1,5
- Schallschutzwand
- Schutzeinrichtung
- Fahrbahn aus Asphalt
- Fahrbahn aus Beton
- Radweg
- gem. Geh- und Radweg
- Gehweg
- Grünfläche/Bankett
- Entwässerungsmulde
- Inselkopf aus Pflaster

Antrag auf Planfeststellung

geändert c	
geändert b	
geändert a	

Entwurfsbearbeitung 2018:
Emch+Berger GmbH
Ingenieure und Planer Karlsruhe
76135 Karlsruhe
Lorenzstr. 34 Tel.: 0721 / 8208-0
http://www.emchundberger.de

Karlsruhe, den .....

Proj.-Nr. 16028	Datum	Name
bearb.	12/2020	zib
gez.	12/2020	wek
gepr.	12/2020	wah

Stadt Karlsruhe Tiefbauamt

Straßenwesen

Genehmigungsplanung
Kreisverkehrsplatz Th.-Heuss-Allee
Lageplan

Maßstab	Plan Nr.	Datum
1:250	5.3	14.12.2020
Gezeichnet	Sachbearbeitung	Amtsleitung
	Steffen	
Sachgebietsleitung	Bereichsleitung	
Ruppert	Schaber	Kissel