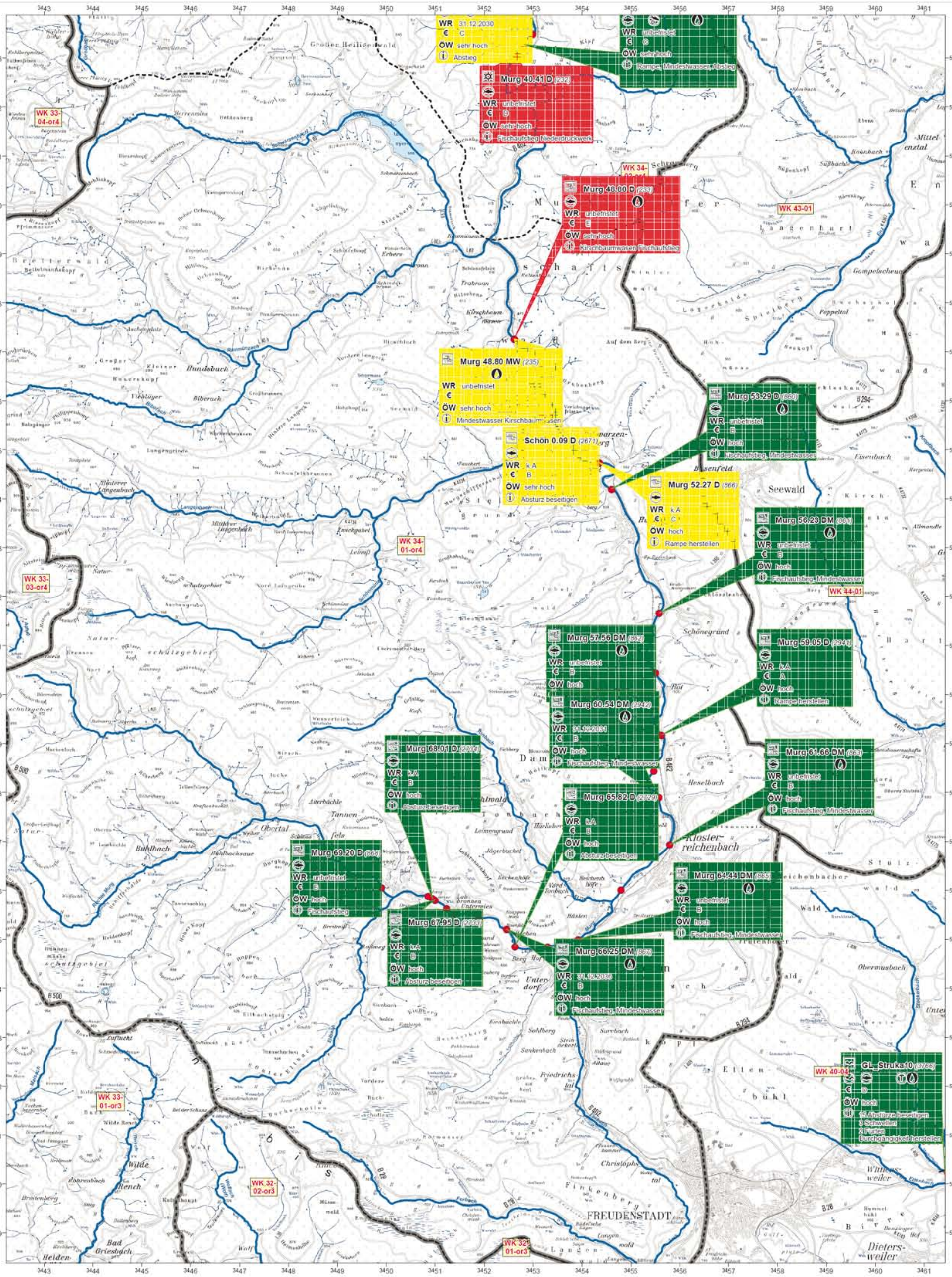

Arbeitsplan "Geplante Einzelmaßnahmen WRRL"

Objekte mit geplanten Maßnahmen

- Anlage / Stelle
- Strukturverbessernde Maßnahme

Beschriftungsbox zu Einzelmaßnahmen

Objektart	**Kurzname** *(Maßnahmen ID)*
Hauptziel	Symbole für weitere Ziele
WR	Information zum Wasserrecht
€	Gesamtkosten (Betrag/Kategorie)
ÖW	Ökologische Wirksamkeit
ⓘ	Weitere Informationen zur Maßnahme

(Angaben zum Wasserecht nur bei "Anlage / Stelle")

Objektarten:
- Regelungsbauwerk
- Sohlenbauwerk incl. Absturz
- Wasserkraftanlage
- Hochwasserrückhaltebecken
- Brauchwasserentnahmestelle
- Strukturverbessernde Maßnahme

Ziele:
- Herstellung Durchgängigkeit
- Herstellung Fischabstieg
- Reduktion Rückstau
- Reduktion Auswirkung Wasserentnahme Brauchwasser
- Reduktion Auswirkung Wasserentnahme Ausleitung
- Verbesserung Gewässerstruktur
- Verbesserung Gewässergüte
- Verbesserung Wärmesituation

Kostenkategorie
- A 0 bis 10.000 €
- B > 10.000 bis 50.000 €
- C > 50.000 bis 250.000 €
- D > 250.000 bis 500.000 €
- E > 500.000 €

Abschätzung der Umsetzbarkeit bis 2012: (Hintergrundfarbe)
- k. A. (oder späterer Bewirtschaftungsplan)
- wahrscheinlich
- unklar
- schwierig

Sonstiges
- Teilnetz WRRL
- Wasserkörpergrenze
- Teilbearbeitungsgebietsgrenze

Arbeitsplan "Geplante Einzelmaßnahmen WRRL"

Durchgängigkeit
Mindestwasser

Verfasser:
RPK 52a2

Stand:
Juli 2008

Maßstab 1:40.000

0 0,5 1 km

N

WRRL-Teilbearbeitungsgebiete

Geobasisdaten: ATKIS-DLM, ALK, DTK25
© Landesvermessungsamt Baden-Württemberg, Az.: 2851.9-1/11