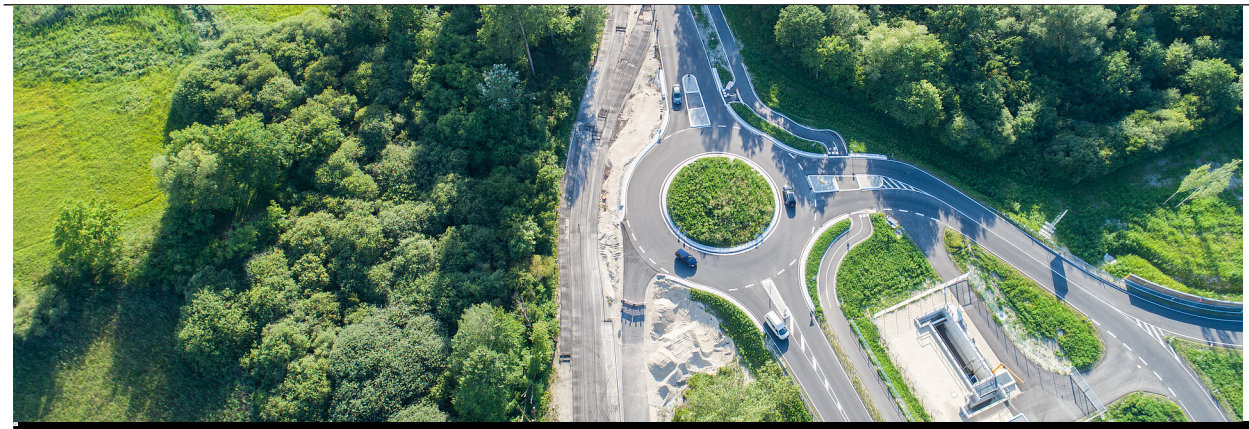

Regierungspräsidium Freiburg

Abteilung 4 Mobilität, Verkehr, Straßen

Regierungspräsidium Freiburg

Pressemitteilung
08.05.2024

Regierungspräsidium und Pächtergemeinschaft Rench setzen in Bad Peterstal (Bad Peterstal – Griesbach, Ortenau) über 300 Weidensteckhölzer

Wichtiger Beitrag zur Regulierung der Wassertemperatur

Lukas Hildebrand - stock.adobe.com

Pressemitteilung
08.05.2024

Bau der zweiten Gauchachtalbrücke (B 31, Schwarzwald-Baar-Kreis) weiterhin
möglich

Regierungspräsidium wird Rechtsfehler heilen, um so bald wie möglich mit dem Bau zu beginnen

Weitere Meldungen

06.05.2024
Landesstraße zwischen Keppenbach und Reichenbach (Freiamt, Kreis Emmendingen) für eine Woche gesperrt

03.05.2024
Regierungspräsidium kartiert Tierarten und Biotope rund um den Königswald für die Ortsumfahrung Elgersweier (B 33, Offenburg)

30.04.2024
Radwegenetz wird weiter ausgebaut

26.04.2024
Regierungspräsidium Freiburg saniert die L 170 zwischen Bonndorf-Ebnet und Bonndorf-Steinasäge (Kreis Waldshut)

26.04.2024
B 294 zwischen Freiburg und Waldkirch wird saniert

Weitere Meldungen

Abteilungsleitung

Karl Kleemann
Abteilungspräsident
0761 208-4476
abteilung4@rpf.bwl.de

Stellvertretung

Heidi Götz
Abteilungsdirektorin
0761 208-4405
abteilung4@rpf.bwl.de

Organisation

peterschreibermedia - stock.adobe.com

Referat 41 - Recht und Verwaltung, Grunderwerb

whyframeshot - stock.adobe.com

Referat 42 - Steuerung und Baufinanzen

Lukas Hildebrand - stock.adobe.com

Referat 43 - Ingenieurbau

shintartanya - stock.adobe.com

Referat 44 - Planung

Regierungspräsidium Freiburg

Referat 45 - Regionales Mobilitätsmanagement

Pablo - stock.adobe.com

Referat 46 - Verkehr

Photographee.eu - stock.adobe.com

Referat 47.1 - Baureferat Nord

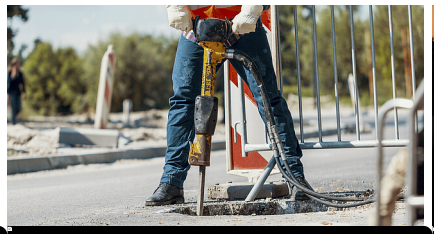

Photographee.eu - stock.adobe.com

Referat 47.2 - Baureferat Ost

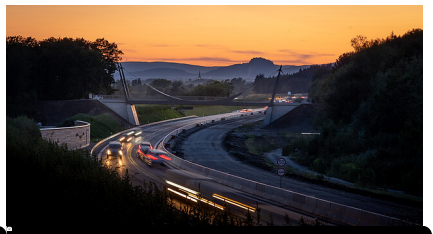

AR Luftaufnahmen - Andreas Rautter

Referat 47.3 - Baureferat Süd

Erfahren Sie mehr über unsere Arbeit

Polonio_Video - stock.adobe.com

Aktuelle Planungen

Harald Schindler - stock.adobe.com

Aktuelle Baumaßnahmen

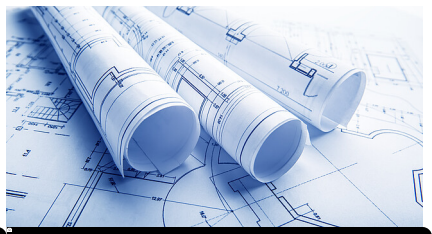

Maksym Dykha - stock.adobe.com

Aktuelle Planfeststellungsverfahren

Häufig nachgefragt

Luftreinhaltepläne

Ingenieurbau

Gauchachtalbrücke

Aktuelle Straßenplanungen

Straßenbetrieb und Verkehrstechnik

Mobilität

Aktuelle Straßenbaumaßnahmen

Radverkehr

Weitere interessante Themen finden Sie in unserem Themenportal

Themenportal

Regierungspräsidium Freiburg

Anschrift und Erreichbarkeit

Kaiser-Joseph-Straße 167
79098 Freiburg
0761 208-0
0761 208-394200
poststelle@rpf.bwl.de

Unsere Öffnungszeiten

Termine im Regierungspräsidium Freiburg werden nach Vereinbarung vergeben. Besucherinnen und Besucher melden sich bitte am Empfang an.

Spezielle Sprechzeiten gelten für die Beglaubigungen von Urkunden für die Verwendung im Ausland.

Regierungspräsidium Freiburg

Seitenmenü