eggeeggjiew - stock.adobe.com

Herzlich willkommen im Beteiligungsportal des Regierungspräsidiums Freiburg.

Eine moderne Demokratie lebt vom direkten Dialog mit den Bürgerinnen und Bürgern. Daher erfolgt bei Infrastrukturmaßnahmen des Landes – sei es im Bereich des Straßenbaues, bei Hochwasserschutz- oder Ökologieprojekten – eine erweiterte Form der Öffentlichkeitsbeteiligung.

Wir sind sicher: Mit einer frühen Öffentlichkeitsbeteiligung können die Planung und Umsetzung von Infrastrukturprojekten verbessert werden. Bei Interessenskonflikten lassen sich gemeinsam Lösungswege und Alternativen erarbeiten. Uns liegt daher viel daran, Bürgerinnen und Bürger sowie betroffene Akteure bei bedeutsamen Infrastrukturvorhaben frühzeitig einzubeziehen.

Kontakt

Öffentlichkeitsbeteiligung

Erneuerbare Energien

Lena Schuldt
0761 208-2321
oeffentlichkeitsbeteiligung@rpf.bwl.de

Mobilität, Verkehr, Straßen

Matthias Krause

0761 208-2322
oeffentlichkeitsbeteiligung@rpf.bwl.de

Umwelt

Dr. Kerstin Ensinger
0761 208-4268
oeffentlichkeitsbeteiligung@rpf.bwl.de

Über dieses Beteiligungsportal auf der Homepage des Regierungspräsidiums Freiburg finden Sie Informationen zu unseren Projekten, bei denen eine Beteiligung möglich ist. Aktuelle Möglichkeiten zur Öffentlichkeitsbeteiligung finden Sie immer auch direkt auf unseren Projektseiten, sodass Sie sich sowohl über den aktuellen Planungsstand, als auch über Möglichkeiten der Beteiligung informieren können.

Mobilität, Verkehr, Straßen

- Infrastrukturprojekte begleiten

Aktuelle Planungen

Aktuelle Bauprojekte

Erklärvideo: So können Sie sich in Planungsprozessen beteiligen

Photographee.eu - stock.adobe.com

Aktuelle Projekte

Regierungspräsidium Freiburg

B 33 - Allensbach

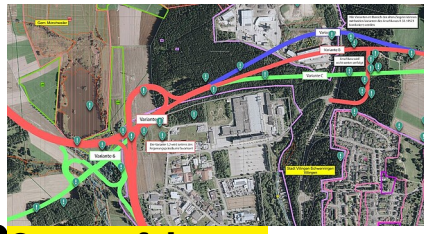

Ortsumfahrung Villingen-Schwenningen (B 523)

markus thoenen - stock.adobe.com

Radschnellweg von Freiburg nach Emmendingen und Waldkirch (RS 6)

Planfeststellung

- Planfeststellungsverfahren im Regierungsbezirk Freiburg

Aktuelle Planfeststellungsverfahren

Abgeschlossene Planfestellungsverfahren

So funktioniert ein Planfeststellungsverfahren

PIC_SNIPE - stock.adobe.com

Aktuelle Verfahren

YesPhotographers - stock.adobe.com

Rheintalbahn

PIC_SNIPE - stock.adobe.com

Zusammenlegung von drei 110-kV-Freileitungen im Zusammenhang mit dem neuen Stadtteil Dietenbach

Dieter - stock.adobe.com

Netzverstärkung Eichstetten/Daxlanden

Umwelt, Hochwasserschutz und Naturschutz

- Beteiligen an Umweltprojekten des Regierungspräsidiums

Integriertes Rheinprogramm

EU-Wasserrahmenrichtlinien

Hochwasserschutz

Naturschutzgebiete im Regierungsbezirk

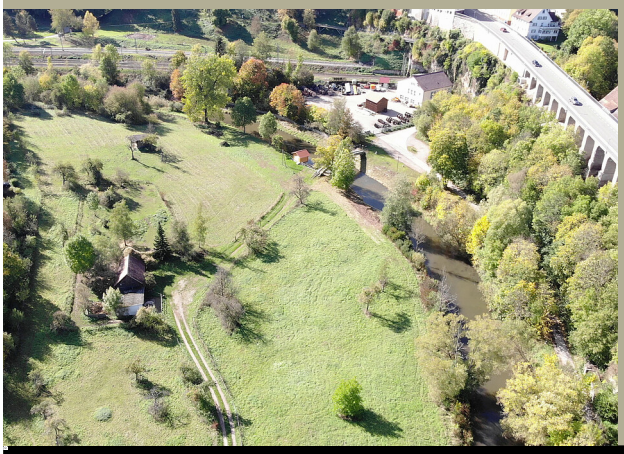

Geiz und Partner

Aktuelle Projekte

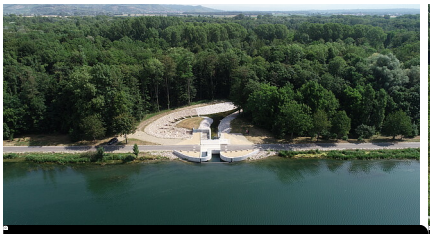

Regierungspräsidium Freiburg

Integriertes Rheinprogramm: Rückhalteraum Kulturwehr Breisach

Verena Gaschick-Alkan

Natura 2000: FFH-Managementpläne

Weitere Informationen zur Bürgerbeteiligung

- Was heißt Bürgerbeteiligung?

Ziele der Bürgerbeteiligung

Beteiligungsportal Baden-Württemberg

Begriffe der Beteiligung

Andrii Yalanskyi - stock.adobe.com

Seitenmenü