Duales Studium: BWL Controlling und Consulting

Bachelor of Arts an der dualen Hochschule Villingen-Schwenningen

Aufgaben

- Kennzahlensteuerung
- Mitarbeit im Zieleprozess und -monitoring
- Periodenabschlussarbeiten
- Mitarbeit bei der Vermögensrechnung

Voraussetzungen

- überdurchschnittliches Abitur
- Freude an betriebswirtschaftlichen Fragestellungen
- ausgeprägte analytische Fähigkeiten sowie
- hohe Kommunikations- und Sozialkompetenz

Kontakt

Ausbilder

Arndt Rüdlin
0761 208-4860
Arndt.Ruedlin@rpf.bwl.de

Ausbildungsdauer und -gliederung

Die Ausbildung ist auf drei Jahre ausgelegt. Das Studium erfolgt im Dualen System. Das heißt, neben den Theoriephasen an der Dualen Hochschule Villingen-Schwenningen findet die praktische Ausbildung im Regierungspräsidium Freiburg in der Stabsstelle Controlling und anderen Bereichen statt.

Vergütung

Seit dem 1. Januar 2023 wird ein Studienentgelt in Höhe von 1.400 Euro im Monat gewährt. Dieses monatliche Studienentgelt wird durchgängig für alle drei Studienjahre bezahlt und ist von der tariflichen Entgeltanpassung ausgenommen.

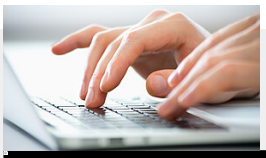

chagin - stock.adobe.com

Bewerbung

Derzeit haben wir keine offenen Stellen. Wir informieren unter anderem auf dieser Internetseite über aktuelle Stellenausschreibungen.