Alex Emanuel Koch - fotolia.com

Abteilung 2 Wirtschaft, Raumordnung, Bau-, Denkmal- und Gesundheitswesen

Sekretariat Oberrheinkonferenz

Pressemitteilung
26.04.2024

Erste Oberrheinkonferenz in 2024 im Landratsamt Rastatt

Startschuss für eine grenzüberschreitende Zusammenarbeit zur Geothermie am Oberrhein

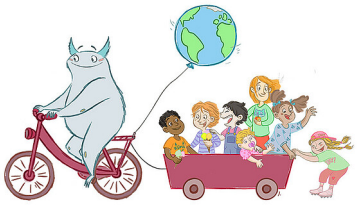

CC BY NC 4.0 Franziska Poike

Aktuelle Meldung
23.04.2024

Bibliotheken: Infoveranstaltung Gemeinsam Zukunft gestalten mit Kit
Klimamonster“

Montag, 06.05.2024, 10.00-11.00 Uhr - Anmeldeschluss: 02.05.2024, 18.00 Uhr - Online-Veranstaltung auf der Konferenzplattform Webex

Weitere Meldungen

18.04.2024
Verleihung der Ehrennadel 2024

17.04.2024
Grenzüberschreitende Zusammenarbeit im Raum Baden

12.04.2024
Kostenlos mit dem Zug durch Europa: EU-Kommission vergibt 35.500 Zugreisetickets an 18-Jährige

08.04.2024
Buchpremiere „Paulinchen in Calw“ in der Bücherei am Park in Schömberg

Weitere Meldungen

Abteilungsleitung

Markus Thomas
Abteilungspräsident
0721 926-7496
abteilung2@rpk.bwl.de

Stellvertretung

Jens Nottermann
Abteilungsdirektor
0721 926-7515
jens.nottermann@rpk.bwl.de

Organisation

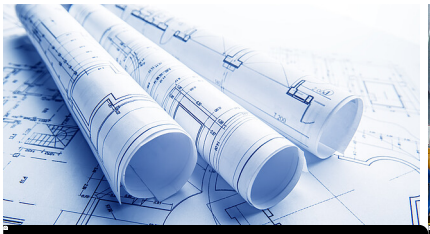

Madsym Dykha - stock.adobe.com

Referat 21 - Raumordnung, Baurecht, Denkmalschutz

Regierungspräsidium Karlsruhe

Referat 22 - Stadtsanierung, Wirtschaftsförderung, Gewerberecht, Preisrecht

freshidea - stock.adobe.com

Referat 23 - Kulturelle und soziale Infrastruktur, Krankenhausfinanzierung, Fachstelle für das öffentliche Bibliothekswesen

Ralf Kalytta - stock.adobe.com

Referat 25 - Ärztliche Angelegenheiten

Benjamin Nolte - stock.adobe.com

Referat 26 - Pharmazeutische Angelegenheiten, Medizinprodukte

Nando Lardi - stock.adobe.com

Referat 27 - Grenzüberschreitende Zusammenarbeit und Europa

Alex Emanuel Koch - fotolia.com

Aufgaben der Abteilung 2 - Wirtschaft, Raumordnung, Bau-, Denkmal- und Gesundheitswesen

Häufig nachgefragt

Formulare
Das automatisierte Raumordnungskataster (AROK)
Bibliotheken
EUROPE DIRECT
Denkmalpflege
Verkäufliche Kulturdenkmale
Energie

Gesundheit
Grenzüberschreitende Zusammenarbeit
Raumordnung
Wirtschaftsförderung
Förderprogramme

Weitere interessante Themen finden Sie in unserem Themenportal

Themenportal

Wo finden Sie uns?

Referate 21, 22, 25, 26, 27
Markgrafenstraße 46
76133 Karlsruhe

Anfahrt zu den einzelnen Dienstgebäuden

Referat 23
Jahnstraße 3
76133 Karlsruhe

Regierungspräsidium Karlsruhe