Beratungsteam

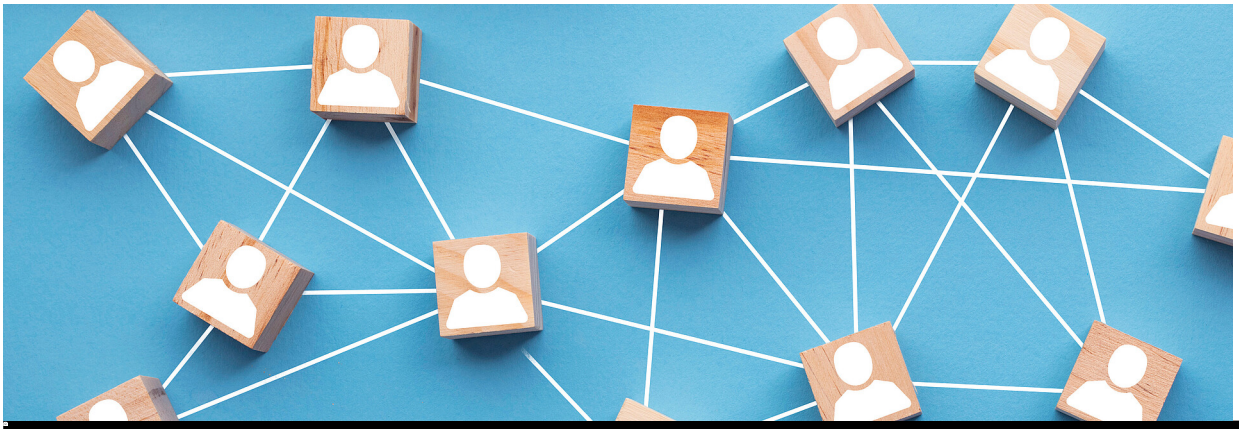

ink drop - stock.adobe.com

Leitung

Peter Jan Heissenberger

Diplom-Bibliothekar (FH)

0721 926-4317
peterjan.heissenberger@rpk.bwl.de
Montag bis Freitag ganztags

- Grundsatzfragen
- Fördermittel
- Gremienarbeit
- (Kooperations-)Projekte und Kampagnen
- Überregionale und länderübergreifende Zusammenarbeit
- Kreisbetreuung Enzkreis, Calw und Freudenstadt
- Betreuung Stadtkreise
- Fachberatung Fahrbibliotheken
- Fachberatung EDV, RFID und neue Technologien
- Fachberatung Verbundprojekte
- Bibliotheksstatistik

Bibliothekarische Fachberatung

Annegret Artmann

Diplom-Bibliothekarin (FH)

0721 926-4385

annegret.artmann@rpk.bwl.de
Montag bis Freitag 09.00 Uhr - 16.00 Uhr

- Kreisbetreuung Neckar-Odenwald und Rhein-Neckar
- Fachberatung Bibliothekspädagogik
- Fachberatung Leseförderung und digitale Angebote für Kinder und Jugendliche
- Kooperation Bibliothek, Schule und Kindergarten
- HEISS AUF LESEN© (Beratung und Außendienst)

Sibylle Christ

Diplom-Bibliothekarin (FH)
Stellvertretende Leitung der Fachstelle

0721 926-4329
sibylle.christ@rpk.bwl.de
Montag bis Freitag ganztags

- Kreisbetreuung Karlsruhe und Rastatt
- Fachberatung Personal- und Rechtsfragen
- Fachberatung Formal- und Sacherschließung, Regelwerke
- Fortbildungsangebote
- HEISS AUF LESEN© (Koordination)
- Ausbildungsberatung Fachangestellte für Medien- und Informationsdienste

---

Corinna Heß

Diplom-Bibliothekarin (FH)

0721 926-4711
corinna.hess@rpk.bwl.de
Dienstag bis Freitag 09:00 Uhr bis 12:30 Uhr

- Fachberatung Leseförderung
- Fachberatung Veranstaltungsarbeit in öffentlichen Bibliotheken
- Organisation von Veranstaltungsreisen und Autorenbegegnungen
- HEISS AUF LESEN© (Veranstaltungen)

Bibliotheksfachliche Unterstützung

Jutta Attner

0721 926-4018
jutta.attner@rpk.bwl.de
Montag bis Freitag ganztags

- Verwaltung und Terminvergabe Ausleihangebote (Bilderbuchkino, Kamishibai, Medienangebote)
- Informations- und Aktionsmaterial
- Organisatorische Betreuung „Frederick Tag“

- Förderprogramm „Kulturelle Aktivitäten in Öffentlichen Bibliotheken im ländlichen Raum“
- Interne Verwaltung

Bibliothekstechnische Unterstützung

Heike Glawa

0721 926-4783
heike.glawa@rpk.bwl.de
Montag bis Freitag ganztags

- Bibliothekstechnische Arbeiten
- Assistenz Leseförderaktionen
- HEISS AUF LESEN©