Bibliotheksstatistik

Bibliotheken zählen!

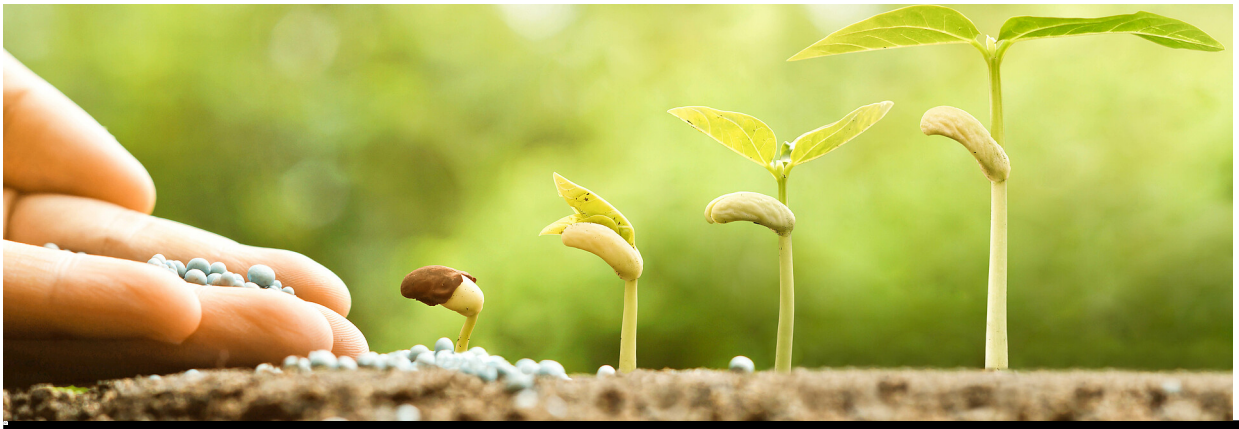

weerapat1003 - stock.adobe.com

Die Fachstelle für das öffentliche Bibliothekswesen berät und unterstützt öffentliche Bibliotheken und kommunale Träger bei der Ermittlung ihrer Daten für die jährliche Deutsche Bibliotheksstatistik (DBS). Die DBS dokumentiert mit den erfassten Angaben die Arbeit der öffentlichen Bibliotheken auf nationaler Ebene, stellt Gesamtauswertungen zur Verfügung und ermöglicht individuelle Auswertungen der Statistikdaten. Bibliotheksleitungen und kommunalen Entscheidungsträgern bietet die DBS damit ein wertvolles Planungsinstrument für Leistungsvergleiche in den Bereichen Ausstattung, Medienangebot, Nutzung, Ausgaben, Finanzen und Personal.

Die für die DBS erfassten Daten fließen in Veröffentlichungen des Statistischen Bundesamtes ein, dienen zur Ermittlung der Bibliothekstantiemen und werden vom Regierungspräsidium für Publikationen auf Landesebene an das Statistische Landesamt weitergegeben.

Beschreibung	Dateityp	Größe
	pdf	281 KB

DBS-Workshop 2023 – Präsentation der DBS-Redaktion

Beschreibung	Dateityp	Größe
DBS-Workshop 2023 – Präsentation der Fachstelle	pdf	495 KB
Begleitbogen zur DBS 2023	pdf	107 KB
Hinweise zur Online-Erfassung	pdf	270 KB

Weitere Informationen

Deutsche Bibliotheksstatistik (DBS)
Dateneingabe
Anleitungen der DBS-Redaktion (u.a. zum Online-Formular und zur Erfassung von Fahr-, Musik- und Schulbibliotheken)

Vergleichswerkzeug „Bibliotheksmonitor“
Individuelle Vergleichsdaten und Auswertungen
Informationen zur Visit-Zählung (Zählung von virtuellen Bibliotheksbesuchen)
Informationen und Ausfüllhinweise für Schulbibliotheken
Anbieterübersicht Besucherzählgeräte (Stand Juni 2023, zusammengestellt von der Landesfachstelle für das öffentliche Bibliothekswesen Bayern) (pdf)