Regierungspräsidium Karlsruhe

Abteilung 4 Mobilität, Verkehr, Straßen

Lichtfexx - stock.adobe.com

Pressemitteilung
02.05.2024

B 38a: Brücke über den Rangierbahnhof Mannheim

Austausch der Übergangskonstruktionen vom 7. Mai bis voraussichtlich Ende Juni 2024

Lichtfexx - stock.adobe.com

Pressemitteilung
30.04.2024

B 500: Fahrbahndeckenerneuerung zwischen Unterstmatt und Bühl-Sand und

Beseitigung eines Hangrutsches

Verlängerung der Vollsperrung der „Schwarzwaldhochstraße“ zwischen Unterstmatt und Hundseck bis zum 24. Mai 2024

Weitere Meldungen

29.04.2024
B 3: Fahrbahndeckenerneuerung zwischen Ettlingen und Neumalsch

26.04.2024
L 395 / L 459 / K 4770: Einrichtung eines Kreisverkehrs bei Nordstetten (Horb am Neckar)

25.04.2024
L 76b: Fahrbahndeckenerneuerung zwischen Reichental und Kaltenbronn

25.04.2024
B 3: Fahrbahndeckenerneuerung Ortsdurchfahrt Hemsbach

Weitere Meldungen

Auch interessant

Carmele/TMC-Fotografie - stock.adobe.com

Änderung der Zuständigkeit für Bundesautobahnen

Seit dem 1. Januar 2021 liegt die Verwaltung (Planung, Bau, Betrieb, Erhalt, Finanzierung und vermögensmäßige Verwaltung) der Bundesautobahnen in der Zuständigkeit der Autobahn GmbH des Bundes. Mehr

Ministerium für Verkehr Baden-Württemberg/Valentin Marquardt

RS2, Radschnellweg Heidelberg-Mannheim

Mehr

H&B Pressebild Pfeifer

Mobilitätspakt Walldorf/Wiesloch

Mehr

Abteilungsleitung

Jürgen Skarke

Abteilungspräsident
0721 926-3353
abteilung4@rpk.bwl.de

Stellvertretung

Jürgen Scherm
Abteilungsdirektor
0721 926-3403
abteilung4@rpk.bwl.de

Organisation

rcx - stock.adobe.com

Referat 41 - Recht, Verwaltung, Grunderwerb

Regierungspräsidium Karlsruhe

Referat 42 - Steuerung und Baufinanzen

Regierungspräsidium Karlsruhe

Referat 43 - Ingenieurbau

RPK

Referat 44 - Planung

j-mel - stock.adobe.com

Referat 45 - Regionales Mobilititätsmanagement

Christina Hartmann

Referat 46 - Verkehr

Regierungspräsidium Karlsruhe

Referat 47.1 - Baureferat Nord

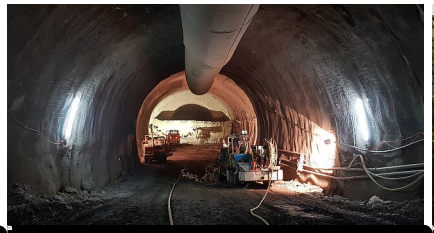

Regierungspräsidium Karlsruhe

Referat 47.2 - Baureferat Mitte

V-KON.media GmbH | Trier

Referat 47.3 - Baureferat Süd

Regierungspräsidium Karlsruhe

Aufgaben der Abteilung 4 - Mobilität, Verkehr, Straßen

Häufig nachgefragt

Formulare
Planfeststellung
Aktuelle Straßenbaumaßnahmen
Aktuelle Straßenplanungen
Straßenbetrieb und Verkehrstechnik
ÖPNV
Ingenieurbauwerke
Luftverkehr und Luftsicherheit
Lärmschutz an Straßen
Radverkehr
Bedarfsplanung und Finanzierung
Grunderwerb
Straßen und Bauwerke erhalten
Förderprogramme
Radschnellwege-Planungen

Weitere interessante Themen finden Sie in unserem Themenportal

Themenportal

Informieren Sie sich!

Wo finden Sie uns?

Referate 41-46, 47.2
Schlossplatz 4-6
76131 Karlsruhe

Anfahrt zu den einzelnen Dienstgebäuden

Referat 47.1
Waldhofer Straße 100
69123 Heidelberg

Referat 47.3

Stuttgarter Straße 61
72250 Freudenstadt

Regierungspräsidium Karlsruhe