Regierungspräsidium Karlsruhe

Abteilung 5 Umwelt

Regierungspräsidium Karlsruhe

Pressemitteilung
14.05.2024

Biotopteich durch illegale Ausbringung von Nordamerikanischem Ochsenfroschlaich in Gefahr

Regierungspräsidium Karlsruhe lässt Teich abpumpen und bereits vorhandene Kaulquappen entfernen

Monika Paulat

Pressemitteilung
29.04.2024

Polder Rheinschanzinsel

Bauarbeiten für die Sanierung des Zick-Zack-Damms sowie für den Neubau eines Polderinfopfades ab dem 7. Mai 2024 bis voraussichtlich September 2024

Weitere Meldungen

25.04.2024
Naturschutzgebiet Kniebis-Alexanderschanze

22.04.2024
Hochwasserschutz- und Ökologieprojekt Ubstadt-Weiher

17.04.2024
Rheinhochwasserdamm (RHWD) XXIII bei Rastatt

15.04.2024
Geothermie zum Anfassen und Mitreden im MobiLab

Weitere Meldungen

Abteilungsleitung

Susanne Diebold
Abteilungspräsidentin
0721 926-7601
abteilung5@rpk.bwl.de

Stellvertretung

Bernd Haller
Abteilungsdirektor
0721 926-7539
abteilung5@rpk.bwl.de

Organisation

Regierungspräsidium Karlsruhe

Referat 51 - Recht und Verwaltung

Regierungspräsidium Karlsruhe

Referat 52 - Gewässer und Boden

Regierungspräsidium Karlsruhe

Referat 53.1 - Gewässer I. Ordnung, Hochwasserschutz und Gewässerökologie, Planung und Bau (Landesbetrieb Gewässer)

www.htm-karlsruhe.de

Referat 53.2 - Gewässer I. Ordnung, Hochwasserschutz und Gewässerökologie, Betrieb und Unterhaltung, Integriertes Rheinprogramm (Landesbetrieb Gewässer)

Ruud Morijn - stock.adobe.com

Referat 54.1 - Industrie, Schwerpunkt Luftreinhaltung

Stadt Karlsruhe - Amt für Abfallwirtschaft

Referat 54.2 - Industrie / Kommunen, Schwerpunkt Kreislaufwirtschaft

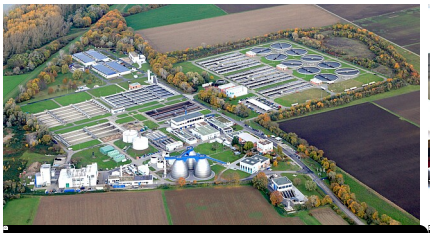

Eigenbetrieb Stadtentwässerung Mannheim

Referat 54.3 - Industrie / Kommunen, Schwerpunkt Abwasser

industrieblick - fotolia.com

Referat 54.4 - Industrie, Schwerpunkt Arbeitsschutz

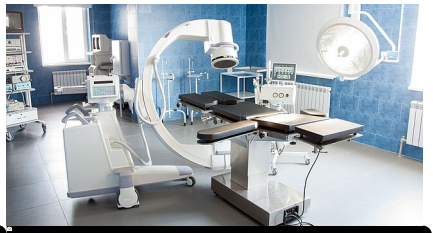

Ded Pixto - fotolia.com

Referat 54.5 - Strahlenschutz

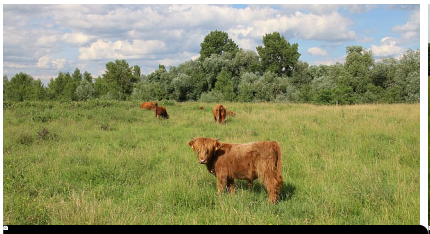

Regierungspräsidium Karlsruhe

Referat 55 - Naturschutz Recht

Regierungspräsidium Karlsruhe

Referat 56 - Naturschutz und Landschaftspflege

Regierungspräsidium Karlsruhe

Aufgaben der Abteilung 5 - Umwelt

Häufig nachgefragt

Formulare
Stabsstelle Energiewende, Windenergie und Klimaschutz (StEWK)
Ökomobil Karlsruhe
Strahlenschutz
Abfallentsorgung
Luftreinhaltung
Hochwasserschutz
Bodenschutz
Grundwasserschutz
Hochwasserrisikomanagement
Integriertes Rheinprogramm
Europäische Wasserrahmenrichtlinie (WRRL)
Arbeitsschutz
Mutterschutz
Förderprogramme

Weitere interessante Themen finden Sie in unserem Themenportal

Themenportal

Informieren Sie sich!

Wo finden Sie uns?

Referate 51 - 54.3
Markgrafenstr. 46
76133 Karlsruhe

Referate 54.4 und 54.5
Karlstraße 46
76133 Karlsruhe

Referate 55 und 56
Karl-Friedrich-Str. 17
76133 Karlsruhe

Anfahrt zu den einzelnen Dienstgebäuden

Regierungspräsidium Karlsruhe