ARTIS - Uli Deck



# Abteilung 4 Mobilität, Verkehr, Straßen

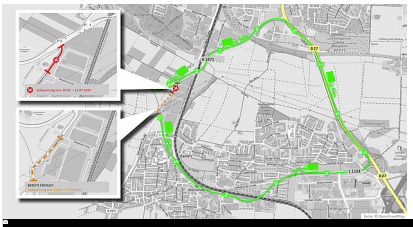

Regierungspräsidium Stuttgart

Pressemitteilung
15.05.2024

## Aktuelle Info zur L 1110/K 1671: Maßnahme Böhringer Kreuzung startet am 27. Mai 2024

Maßnahme beginnt erst am Montag, 27. Mai 2024 / Vollsperrung erforderlich

RP Stuttgart

Aktuelle Meldung
06.05.2024

## Startschuss für B29-Sanierung mit Premiere der BIM-Drohne

Der offizielle Beginn der Sanierungsarbeiten B 29 ist am Freitag mit einer Premiere gefeiert worden: Erstmals hat eine BIM-Drohne zur Baustellendokumentation abgehoben.

Weitere Meldungen

14.05.2024
L 2254 zwischen Bönnigheim und Knotenpunkt mit B 27 bei Kirchheim a. N.: Fahrbahnerneuerung

30.04.2024
Werkstattgespräch zum Mobilitätspakt Aalen-Heidenheim

24.04.2024
Land fördert neue Abstellgleise für S-Bahn-Fahrzeuge in der Region Stuttgart

17.04.2024
Bund fördert den Radschnellweg RS 3 von Bad Wimpfen bis Bad Friedrichshall

15.04.2024
B 29: Umfassende Sanierungsarbeiten zwischen dem Sünchentunnel Schorndorf und der Anschlussstelle Lorch-West

Weitere Meldungen

## Unsere Aufgaben im Überblick

Referat 41Recht und Verwaltung, Grunderwerb
Referat 42Steuerung und Baufinanzen
Referat 43Ingenieurbau
Referat 44Planung
Referat 45Regionales Mobilitätsmanagement
Referat 46.1Verkehr
Referat 46.2Luftverkehr und Luftsicherheit
Referat 47.1Baureferat Nord
Referat 47.2Baureferat Ost
Referat 47.3Baureferat Süd
Referat 47.4Baureferat West

Eine gute Infrastruktur ist die Grundlage für die Wirtschaftskraft in unserem Regierungsbezirk. Diese zu erhalten und zu verbessern sowie die Sicherheit aller Verkehrsteilnehmenden zu gewährleisten ist die Aufgabe der knapp 400 Mitarbeitenden der Abteilung 4 „Mobilität, Verkehr, Straßen“. Unser Aufgabengebiet umfasst den Wirtschaftsverkehr, den Öffentlichen Personenverkehr (ÖPV), den Rad- und Fußverkehr bis hin zum motorisierten Individualverkehr. Außerdem sind wir landesweit für den Luftverkehr zuständig.

Wir planen, bauen und erhalten 1.246 Kilometer Bundes- und 3.078 Kilometer Landesstraßen, 680 Kilometer Radschnellwege und Radwege sowie Ingenieurbauwerke. Dazu gehören die Koordinierung und Steuerung der Haushaltsmittel, Planung und Umsetzung des dazugehörigen Naturschutzes sowie der jeweilige Grunderwerb. Darüber hinaus beraten und fördern wir kommunale Baulastträger bei der Umsetzung eigener Straßeninfrastruktur, Rad- und Fußverkehrsinfrastruktur sowie im öffentlichen Personennahverkehr (ÖPNV).

Eine sichere, zukunftsorientierte Mobilität ist unser Ziel: Dazu koordinieren wir Mobilitätspakte und unterstützen die Kommunen bei der Entwicklung zukunftsfähiger Konzepte im Bereich der Elektromobilität und Intelligenten Mobilität mit dem Ziel, neue Antriebsformen mit der passenden Infrastruktur zu stärken.

Im Bereich Verkehr sind wir verantwortlich für die Verkehrssicherheit und für die Genehmigung von Buslinien in kreisüberschreitenden Verkehrsverbünden und die Personenlinienverkehre ins Ausland. In diesem Sinne beraten und beaufsichtigen wir die Straßenverkehrsbehörden der Kommunen und Landkreise in Fragen der Straßenverkehrsordnung, insbesondere auch in Angelegenheiten des Lärmschutzes.

Im Bereich des Luftverkehrs sind wir die zentrale Luftfahrtbehörde und zuständig für die Regelungen des

Luftverkehrsrechts und der Luftsicherheit in ganz Baden-Württemberg. So beaufsichtigen wir unter anderem den Flugplatzbau, die Zulassung von Luftfahrtunternehmen und Flugveranstaltungen.

## Abteilungsleitung

Stefan Heß
Abteilungspräsident
0711 904-14000
abteilung4@rps.bwl.de

## Stellvertretung

### Recht

Nina Homoth
Abteilungsdirektorin
0711 904-14100
nina.homoth@rps.bwl.de

### Technik

Hermann Klyeisen
Abteilungsdirektor
0711 904-14200
hermann.klyeisen@rps.bwl.de

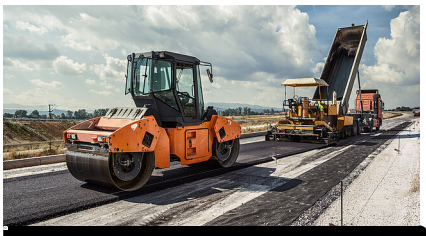

wabeno - stock.adobe.com

Unsere aktuellen Baumaßnahmen

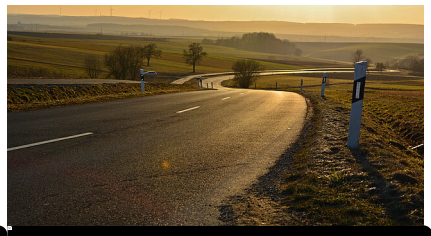

GrebnerFotografie - stock.adobe.com

Unsere aktuellen Planungen

MQ-Illustrations - stock.adobe.com

Aktuelle Planfeststellungsverfahren

# Häufig nachgefragt

## Aktuelle Straßenbaumaßnahmen
Planfestellung
## Themenportal Verkehr und Infrastruktur
Ingenieurbauwerke
## Luftverkehr und Luftsicherheit
Lärmschutzbeauftragter

Weitere interessante Themen finden Sie in unserem Themenportal

Themenportal

# Unser Service für Sie

## Regierungspräsidium Stuttgart
## Abteilung 4

### Anschrift und Erreichbarbeit

Regierungspräsidium Stuttgart
Industriestraße 5
70565 Stuttgart
0711 904-0
0711 904-11190
abteilung4@rps.bwl.de

### Unsere Sprechzeiten

Montag - Donnerstag  09:00 Uhr - 11:30 Uhr
Montag - Donnerstag  14:00 Uhr - 15:30 Uhr
Freitag  09:00 Uhr - 11:30 Uhr

Markus Böhm für RPS