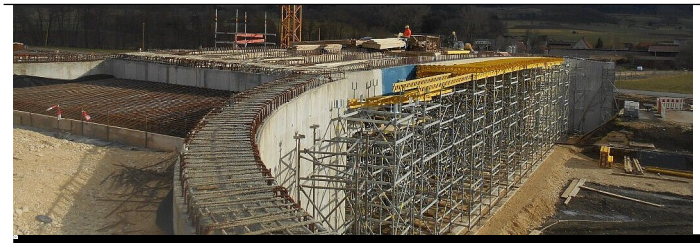

Referat 47.2 Baureferat Ost Außenstelle Ellwangen

Referatsleitung

Heiko Engelhard
Leitender Baudirektor
07961 81600
heiko.engelhard@rps.bwl.de

Stellvertretung

Marcel Haderer
Oberbaurat
0791 752-5103
marcel.haderer@rps.bwl.de

Unsere Aufgaben

Wir bauen und erhalten Straßen, Radwege, Brücken, Tunnel und andere Ingenieurbauwerke wie Stützmauern, Entwässerungsanlagen o.ä. im Regierungsbezirk Stuttgart. Wir tragen die Verantwortung für 1.240km Bundesstraßen, 3.079km Landesstraßen und 635km Radwege.

Das Baureferat Ost ist zuständig für den Ostalbkreis, den Landkreis Schwäbisch Hall und den Landkreis Heidenheim.

- Neu- und Ausbau
- Erhaltung

Wenn Baurecht erlangt wurde, übernimmt das Baureferat Ost die Projekte mit dem Ziel, wirtschaftlich und effizient die Verkehrsinfrastruktur zu verbessern.
Zunächst erstellen wir in der Ausführungsplanung baufähige Entwürfe für alle Baumaßnahmen, dazu gehört sowohl der Erwerb der notwendigen Flächen als auch die Umsetzung des Naturschutzes.
In der Durchführung der Bauprojekte verantworten wir die Bauablaufplanung und Koordinierung, die Ausschreibung und Vergabe der Bauleistungen an die Bauwirtschaft. Während des Baus übernehmen wir die technische und vertragliche Bauoberleitung und Bauüberwachung. Nach der Durchführung verantworten die Abnahme, die Bauabrechnung und die Überwachung der Gewährleistung.

In dem gesamten Prozess arbeiten wir eng mit den anliegenden Städten und Gemeinden wie auch der Naturschutzbehörde zusammen.

In unserem gut ausgebauten und leistungsfähigen Straßennetz bedarf es regelmäßiger und teilweise umfassender Erhaltungsmaßnahmen, um die Qualität unseres Verkehrsnetzes zu sichern. Dazu zählen vor allem die Erneuerung der Fahrbahnbeläge und Radwegebeläge sowie die Sanierung von Brückenbauwerken, Stützmauern und Tunneln.

Wie wir die Maßnahmen zur systematisierten Erhaltung unseres Straßennetzes festlegen und den Zustand unserer Straßen mit Lasertechnik und Kameras erfassen, finden Sie in unserem Themenportal erklärt.

Eine übersichtliche Karte und weitere Informationen zum Erhaltungsprogramm des aktuellen Jahres finden Sie auf der Seite des Verkehrsministeriums. Das Sanierungsprogramm wird im Verlauf des 1. Quartals des Jahres veröffentlicht.

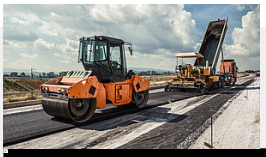

wabeno - stock.adobe.com

Unsere aktuellen Maßnahmen im Bau und in der Planung

Hier geht es zur Seite mit den aktuellen Maßnahmen im Bau und in der Planung

RPS

Digitalisierung am Bau

Beim Neubauprojekt B29 Essingen-Aalen setzt das Baureferat 47.2 BIM (Building Information Modeling) erstmals

umfassend ein. Diese Arbeitsmethode ermöglicht uns eine vollständig digitale Planung und digital gestützte Bauüberwachung. Durch die verbesserte und teilautomatisierte Baudokumentation verbessert sich die Bauqualität. Ab dem Jahr 2025 sollen die Bauprojekte der Straßenbauverwaltung mit BIM geplant und ausgeführt werden. Schauen Sie sich hier unsere Projektvorstellung für den BIM Infrastruktur Award 2021 an.

ARTIS - Uli Deck

Portrait Projektleitung Straßenbau

Spannende Berufe im öffentlichen Dienst gibt es viele. In Kooperation mit der BBBank stellen wir Ihnen Meryem Schneider vor, Projektleiterin im Straßenbau: Mit viel Erfahrung und dem Blick fürs Ganze plant und überwacht sie Straßenbaumaßnahmen im Land und sorgt so für den Erhalt unserer Mobilität.

Hier gehts zum Video

Regierungspräsidium Stuttgart

Erleben Sie unser Pilotbaustelle B29 in Essingen-Aalen

Verfolgen Sie hier den Fortschritt am Bau unseres Neubauprojekts B29 Essingen-Aalen und erleben Sie die spannende Arbeitsmethodik BIM hautnah.

Häufig nachgefragt

Aktuelle Planfeststellungsverfahren

Aktuelle Straßenbaumaßnahmen

Verkehrstechnik

Straßen und Bauwerke erhalten

Straßenplanung

Förderprogramme

Aktuelle Planungsmaßnahmen

Aktuelles Erhaltungsprogramm des Landes

Weitere interessante Themen finden Sie in unserem Themenportal

Themenportal

Seitenmenü