Anselm - stock.adobe.com

Stabsstelle Energiewende, Windenergie und Klimaschutz

Pressemitteilung
25.03.2024

In eigener Sache: Jahresbericht 2023 „Wir sichern Zukunft. Stadt. Land. Infrastruktur.“ veröffentlicht

Regierungspräsidentin Susanne Bay: „Wir sind zuverlässiger Partner und bringen unseren Regierungsbezirk mit jährlich über 3,4 Milliarden Euro Förderung voran“

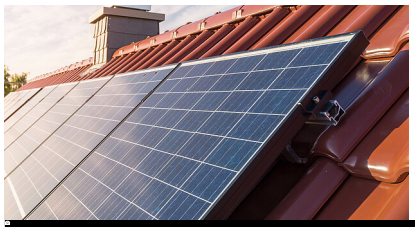

tl6781 - stock.adobe.com

Aktuelle Meldung
12.01.2024

Rekordjahr 2023: Baden-Württemberg legt beim Zubau von Photovoltaik fast 1,9 Gigawatt zu – Neues Dashboard liefert aktuelle landkreisscharfe Zahlen

Energieministerin Thekla Walker: „Der Solarboom hilft uns, unsere Klimaziele zu erreichen und sorgt für dauerhaft günstigen Strom“

Weitere Meldungen

26.04.2024
Umweltministerium unterstützt mit knapp 1,5 Millionen Euro zehn weitere Projekte zur Parkplatzüberdachung mit Photovoltaik

13.03.2024
Bürgerbeteiligung zum Klima-Maßnahmen-Register gestartet

05.01.2024
Kommunale Wärmeplanung: RPS führt Plausibilitätsprüfung der eingereichten Wärmepläne durch

13.06.2023
Ministerrat beschließt erfolgreichen Abschluss der Task Force zur Beschleunigung des Ausbaus der erneuerbaren Energien

31.05.2023
Zuwachs bei Strom aus erneuerbaren Energien – Dennoch mehr Tempo beim Ausbau notwendig

Weitere Meldungen

Unsere Aufgaben

Um unsere Klimaschutzziele zu erreichen, müssen wir den Ausbau der erneuerbaren Energien vorantreiben. Wie im Klimaschutz- und Klimawandelanpassungsgesetz Baden-Württemberg verankert, ist es unser Ziel, den Treibhausgasausstoß im Vergleich zu den Gesamtemissionen 1990 bis 2030 um mindestens 65 Prozent zu mindern und bis 2040 Klimaneutralität zu erreichen.

Die Stabsstelle „Energiewende, Windenergie und Klimaschutz“ (StEWK) im Regierungspräsidium Stuttgart leistet als Bündelungsstelle einen wichtigen Beitrag, um Genehmigungsprozesse zu optimieren und so die Energiewende zu beschleunigen. Sie wurde zum 1. März 2022 als Maßnahme aus der „Task Force Erneuerbare Energien“ des Landes eingerichtet. Sie bündelt die bis dahin bestehenden Aufgaben des „Kompetenzzentrum Energie“ und vielfältige neue Aufgaben. Die StEWK ist direkt bei Regierungspräsidentin Susanne Bay angegliedert.

Die StEWK berät und unterstützt Genehmigungsbehörden und beteiligte Fachbehörden bei den Genehmigungsverfahren. Sie gibt Stellungnahmen zu Verfahren ab und ist Anlaufstelle bei Fragen rund um erneuerbare Energien und Netzausbau. Außerdem informiert sie in verschiedenen Veranstaltungen über aktuelle Themen und bringt Verfahrensbeteiligte zusammen. Darüber hinaus nimmt sie auch eine wichtige Scharnierfunktion ein, zum Beispiel zwischen den unteren Verwaltungsbehörden und den Ministerien.

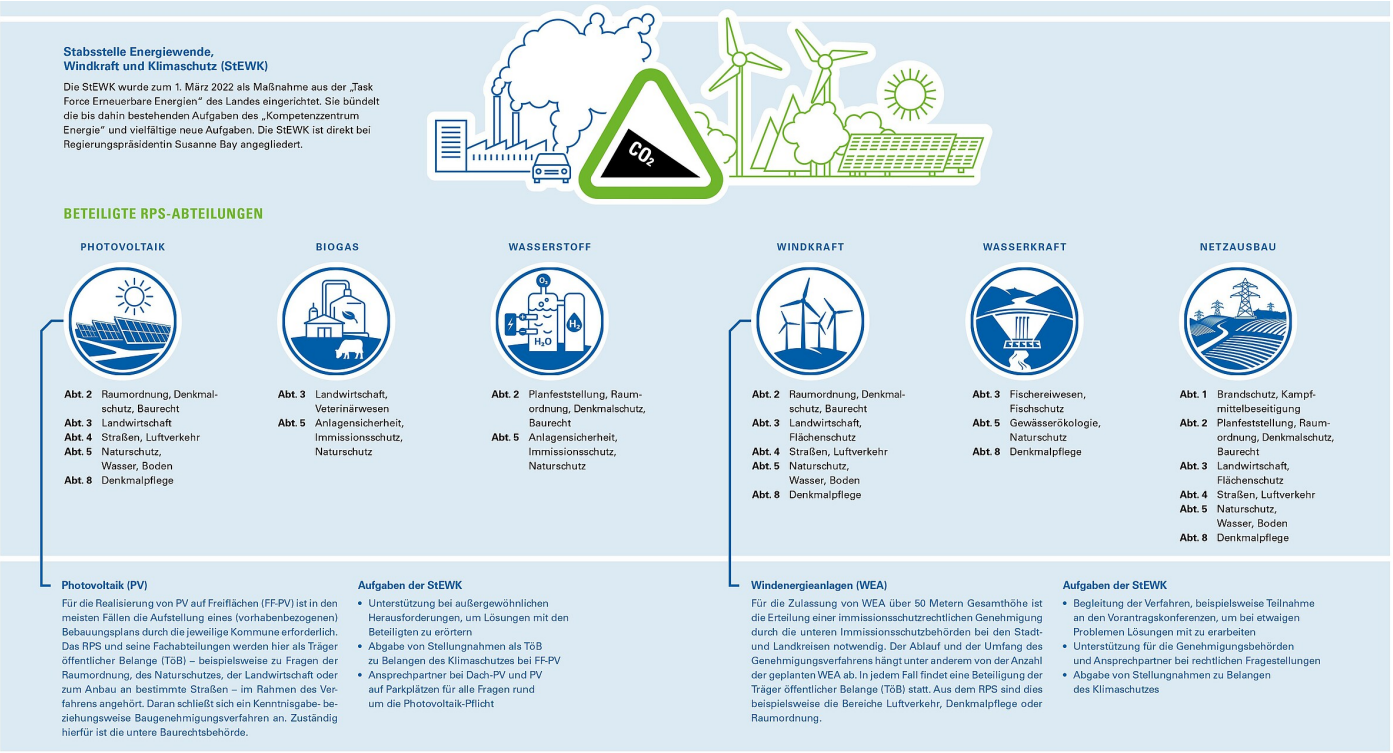

Kreativ plus GmbH, Stuttgart

- Zentrale Ansprechstelle des Regierungspräsidiums für alle Fragen der Erneuerbaren Energien
- Beantwortung von Behörden- und Bürgeranfragen, Information, Beratung und Vorträge zu allen Fragen der Erneuerbaren Energien und zum Klimaschutz
- Verfahrenslotse für Investorinnen Investoren und Kommunen im Bereich Wind- und Solarenergie sowie weiterer Erneuerbarer Energie
- Vollzug des und Stellungnahmen nach dem Klimaschutzgesetz BW zu Bauleitplanverfahren und einzelnen Zulassungsverfahren
- Forum Energiedialog, Bürgerbeteiligung, Akzeptanzmanagement, Veranstaltungsplanung, Beratung der Kommunen
- Durchführung eines Monitorings der immissionsschutzrechtlichen Genehmigungsverfahren von Windenergieanlagen
- Begleitung, Unterstützung, Steuerung und Benchmarking der Genehmigungsbehörden
- Sicherstellung der Wahrnehmung der relevanten fachlichen Aufgaben der Regierungspräsidien im Bereich erneuerbare Energien, insbesondere Windenergie

Kontakt

Leitung

Dr. Andrea Holzapfel
Technische Direktorin
Monitoring/Benchmarking, kommunale Wärmeplanung, Wasserstoff, Forum Energiedialog
0711 904-10030

StEWK@rps.bwl.de

Indra Blanke
Windenergie, artenschutzrechtliche Fragestellungen
0711 904-12112
StEWK@rps.bwl.de

Manuel Hummer
Planfeststellung, Netzausbau
0711 904-12417
Manuel.Hummer@rps.bwl.de

Jasmin Wagner
Solarenergie/Photovoltaik, kommunale Wärmeplanung
0711 904 12116
StEWK@rps.bwl.de

Unterlagen und Links

Erlass zu Antragsunterlagen für Windkraftanlagen in immissionsschutzrechtlichen Genehmigungsverfahre (pdf, 2,2 MB)

Checkliste für Genehmigungsanträge nach dem BImSCHG - 3. Auflage (pdf, 2,2 MB)

Verfahrenshandbuch für Biogasanlagen (pdf, 164 KB)

Handlungsleitfaden des Umweltministeriums zur Errichtung von Freiflächensolaranlagen (pdf, 5 MB)

Energieatlas für Baden-Württemberg

Photovoltaik Netzwerk BW

Forum Energiedialog (FED)

Handlungsleitfaden zum Kommunalen Wärmeplan vom UM

Ausbau der Windkraft/Task Force Erneuerbare Energien

Erneuerbare Energien/Die Energiewende beschleunigen

Weitere Informationen

rkbox-stock.adobe.com

Windkraft

familie-eisenlohr-stock.adobe.com

Wasserkraft

Juergen Faelchle - stock.adobe.com

Solarenergie