Sebastian Krieg | RPT

Abteilung 5 Umwelt

Aktuelles

Pressemitteilungen:

02.05.2024
Vogelexkursion für Kinder und Familien-Backwerkstatt im Biosphärenzentrum

30.04.2024
12. Biosphären-Woche vom 4. bis 12. Mai 2024

29.04.2024
Löwenzahn gibt Löwenkraft

27.04.2024
Die Landesgartenschau Wangen startet!

24.04.2024
1. Mai 2024: Aktionstag am Federsee zum 85. Jubiläum des Naturschutzgebietes

22.04.2024
Flusspark Neckaraue Tübingen

19.04.2024
Fortschreibungen der Luftreinhaltepläne Reutlingen, Tübingen und Ulm sind fertiggestellt

16.04.2024
Miteinander pflanzen, pflegen, ernten: Gesundes Biogemüse selber anbauen

12.04.2024
12. Biosphären-Woche vom 4. bis 12. Mai 2024

11.04.2024
Übergabe Katasterplanung Wanderwegenetz des Schwäbischen Albvereins

Dietmar Nill

Pressemitteilung
02.05.2024

Vogelexkursion für Kinder und Familien-Backwerkstatt im Biosphärenzentrum

Veranstaltungen in den Pfingstferien.

Geschäftsstelle Biosphärengebiet Schwäbische Alb

Pressemitteilung
30.04.2024

12. Biosphären-Woche vom 4. bis 12. Mai 2024

Veranstaltungstage des Biosphärengebiets beginnen am kommenden Wochenende.

Weitere Meldungen

Abteilungsleitung

Dietmar Enkel

Abteilungspräsident
07071 757-3719
dietmar.enkel@rpt.bwl.de

Stellvertretung

Andrea Bär

Abteilungsdirektorin
07071 757-177869
andrea.baer@rpt.bwl.de

Nutzen Sie die E-Akte!

Wir bitten darum, mit uns unter Beachtung des Datenschutzes möglichst elektronisch zu kommunizieren.
Bitte nutzen Sie für die Kommunikation mit uns die Ihnen bekannten E-Mail-Adressen Ihrer Ansprechpartner – alternativ die E-Mail-Adresse des Abteilungspostfaches: Abteilung5@rpt.bwl.de

Ihre Kommunikation mit uns – Das sollten Sie beachten!

Die Referate der Abteilung 5

peterschreiber.media - stock.adobe.com

Referat 51 - Recht und Verwaltung

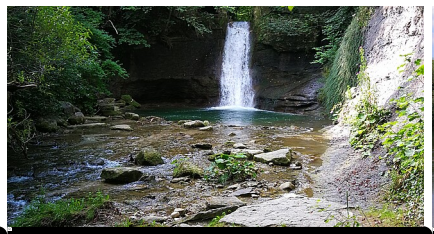

Sebastian Krieg | RPT

Referat 52 - Gewässer und Boden

Regierungspräsidium Tübingen

Referat 53.1 - Gewässer I. Ordnung, Hochwasserschutz und Gewässerökologie Donau-Iller

Murat Aydin | RPT

Referat 53.2 - Gewässer I. Ordnung, Hochwasserschutz und Gewässerökologie Neckar-Bodensee

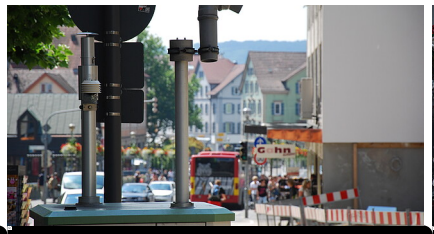

Regierungspräsidium Tübingen

Referat 54.1 - Industrie Schwerpunkt Luftreinhaltung

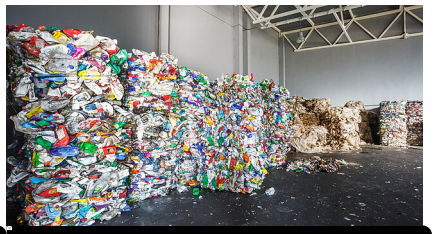

hiv360-stock.adobe.com

Referat 54.2 - Industrie/Kommunen Schwerpunkt Kreislaufwirtschaft

Werner-stock.adobe.com

Referat 54.3 - Industrie/Kommunen Schwerpunkt Abwasser

auremar-stock.adobe.com

Referat 54.4 - Industrie und Gewerbe Schwerpunkt

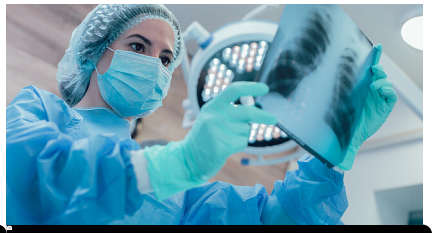

shevchukandrey-stock.adobe.com

Referat 54.5 - Strahlenschutz

Arbeitsschutz, Zentrale Stelle für die Vollzugsunterstützung (ZSV)

Dr. Heiko Bellmann, LUBW-Archiv

Referat 55 - Naturschutz, Recht

Achim Nagel | Geschäftsstelle BSG

Referat 56 - Naturschutz und Landschaftspflege

warut-stock.adobe.com

Referat 57 - Gentechnikaufsicht

Geschäftsstelle Biosphärengebiet Schwäbische Alb

Herzlich willkommen im Biosphärengebiet Schwäbische Alb!
Referat 58 - Biosphärengebiet Schwäbische Alb

Erfahren Sie mehr zum Thema

Häufig nachgefragt

Flusspark Neckaraue Tübingen
Ökomobil Tübingen
NATURA 2000
Luftreinhaltepläne
Artenschutz
Themenportal Wasser
Hochwassergefahrenkarten
Hochwasserschutz
Europäische Wasserrahmenrichtlinie (WRRL)
Mutterschutz

Weitere interessante Themen finden Sie in unserem Themenportal

Themenportal