Beteiligungsportal des Regierungspräsidiums Tübingen

Informieren – Kommentieren – Beteiligen!

Eine moderne Demokratie lebt vom direkten Dialog mit den Bürgerinnen und Bürgern. Daher erfolgt bei Infrastrukturmaßnahmen des Landes – sei es im Bereich des Straßenbaues, bei Hochwasserschutz- oder Ökologieprojekten – eine erweiterte Form der Öffentlichkeitsbeteiligung.

Wir sind sicher: Mit einer frühen Beteiligung der Öffentlichkeit können die Planung und Umsetzung von Infrastrukturprojekten verbessert werden. Bei Interessenskonflikten lassen sich gemeinsam Lösungswege und Alternativen erarbeiten. Dem Regierungspräsidium Tübingen ist es daher stets ein großes Anliegen, Bürgerinnen und Bürger sowie betroffene Akteure bei bedeutsamen Infrastrukturvorhaben frühzeitig einzubeziehen.

Kontakt

Servicestelle Öffentlichkeitsbeteiligung

beteiligung@rpt.bwl.de

Naomi Krimmel
Koordinierung

Viktoria Manka
Themenbereich: Straßen- und Radwegeplanung

Andrea Bär
Themenbereich: Umwelt

"Beteiligen" erklärt!

- Hier finden Sie Informationen zu diesen Themen:

Was ist Bürgerbeteiligung?

Methoden der Bürgerbeteiligung

Beteiligung stärken

Beteiligungsportal Baden-Württemberg

Beteiligungs-Scoping: Was ist das?

Andrii Yalanskyi - stock.adobe.com

Regierungspräsident Klaus Tappeser

„Baden-Württemberg kann auf eine starke Zivilgesellschaft bauen. Deshalb ist es uns ein besonderes Anliegen, die Bürgerinnen und Bürger im Regierungsbezirk Tübingen auch bei großen Infrastrukturvorhaben frühzeitig zu informieren, zu beteiligen und in die Entscheidungsfindung einzubinden.

Eine Grundvoraussetzung für gelingende Bürgerbeteiligung ist die verständliche und gut aufbereite Informationsweitergabe. Über unsere verschiedenen digitalen Kommunikationskanäle, zu dem das Beteiligungsportal des Regierungspräsidiums Tübingen gehört, möchten wir möglichst viele Menschen informativ und multimedial erreichen!“

Informationen zu aktuellen Infrastrukturmaßnahmen

radoma - stock.adobe.com

Aktuelle Raumordnungs- und Zielabweichungsverfahren

Alexander Limbach - stock.adobe.com

Aktuelle Scoping-Verfahren

Julien_Eichinger - stock.adobe.com

Aktuelle Planfeststellungsverfahren

Stockwerk-Fotodesign - stock.adobe.com

Fünf Fragen an Viktoria Manka,
Referentin für Öffentlichkeitsbeteiligung am Regierungspräsidium Tübingen

Warum ist eine Öffentlichkeitsbeteiligung im Rahmen der Planungen von Radschnellverbindungen so wichtig?

Mobilität, Verkehr, Straßen

- Informieren, Kommentieren und Beteiligen

Aktuelle Planungen

Aktuelle Baumaßnahmen

Erklärvideo: So können Sie sich in Planungsprozessen beteiligen

Planungsschritte in der Straßenbauverwaltung

Regierungspräsidium Tübingen

Informieren und Mitmachen!

kstudija - stock.adobe.com

Geplanter RS 11 (L) Radschnellweg Tübingen-Rottenburg a.N.

Der Beteiligungsfahrplan ist jetzt online! Die Ergebnisse finden Sie auf der Projektseite.

Referat 44 | RP Tübingen

B 31: Immenstaad - Meersburg

Werfen Sie einen „Blick in die Planungswerkstatt“ am Mittwoch 19. April 2023 in der Linzgauhalle in Immenstaad am Bodensee und online!

Projektseite B31

Umwelt

- Informieren, Kommentieren, Beteiligen!

EU-Wasserrahmenrichtlinien

Hochwasserschutz

Gewässerökologie an Flüssen und Seen

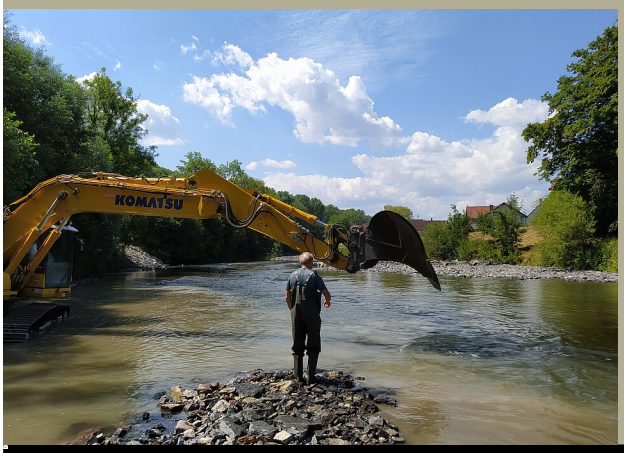

Benjamin Honner | RPK

Informieren und Mitmachen!

links: RPT | rechts: © Geitz und Partner

Flusspark Neckaraue

Nach Ostern Baustart für den Hochwasserschutz.

Projektseite "Flusspark Neckaraue"