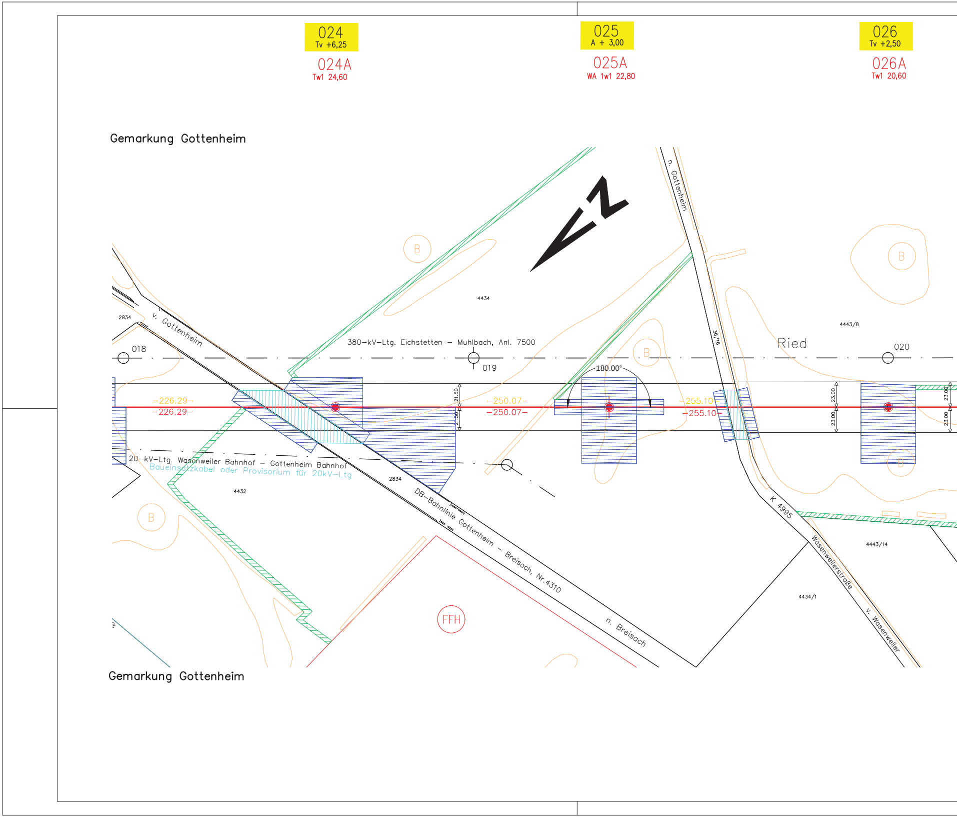
024
Tv +6,25
024A
Tw1 24,60
025
A + 3,00
025A
WA 1w1 22,80
026
Tv +2,50
026A
Tw1 20,60
Gemarkung Gottenheim
N
n. Gottenheim
B
4434
2834
v. Gottenheim
018
380-kV-Ltg. Eichstetten - Muhlbach, Anl. 7500
019
36/16
Ried
4443/8
020
180.00°
21.50
21.50
-226.29-
-226.29-
-250.07-
-250.07-
-255.10-
-255.10-
23.00
23.00
23.00
23.00
20-kV-Ltg. Wasenweiler Bahnhof - Gottenheim Bahnhof
Baueinsatzkabel oder Provisorium für 20kV-Ltg
4432
2834
DB-Bahnlinie Gottenheim - Breisach, Nr. 4310
n. Breisach
K 4995
Wasenweilerstraße
v. Wasenweiler
4443/14
4434/1
FFH
Gemarkung Gottenheim

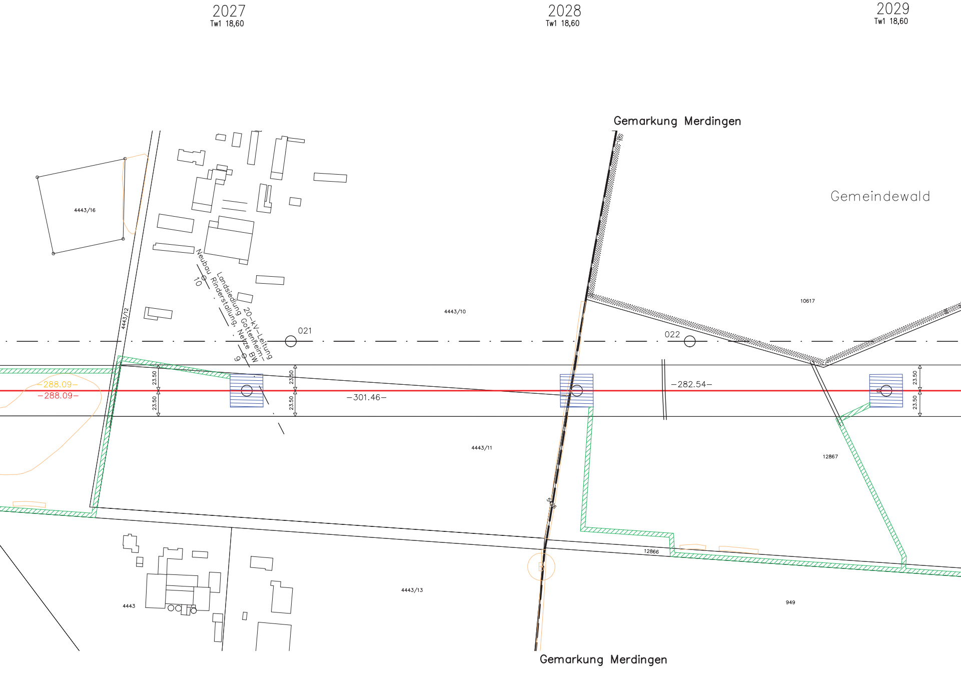
2027
Tw1 18,60
2028
Tw1 18,60
2029
Tw1 18,60
Gemarkung Merdingen
Gemeindewald
4443/16
10617
4443/10
Neubau Rinderstallung, Landsiedlung
20-kV-Leitung Gottenheim-Netze BW
10
9
4443/12
021
022
23.50
23.50
23.50
23.50
23.50
23.50
-288.09-
-288.09-
-301.46-
-282.54-
4443/11
12867
5426
12866
4443
4443/13
949
Gemarkung Merdingen

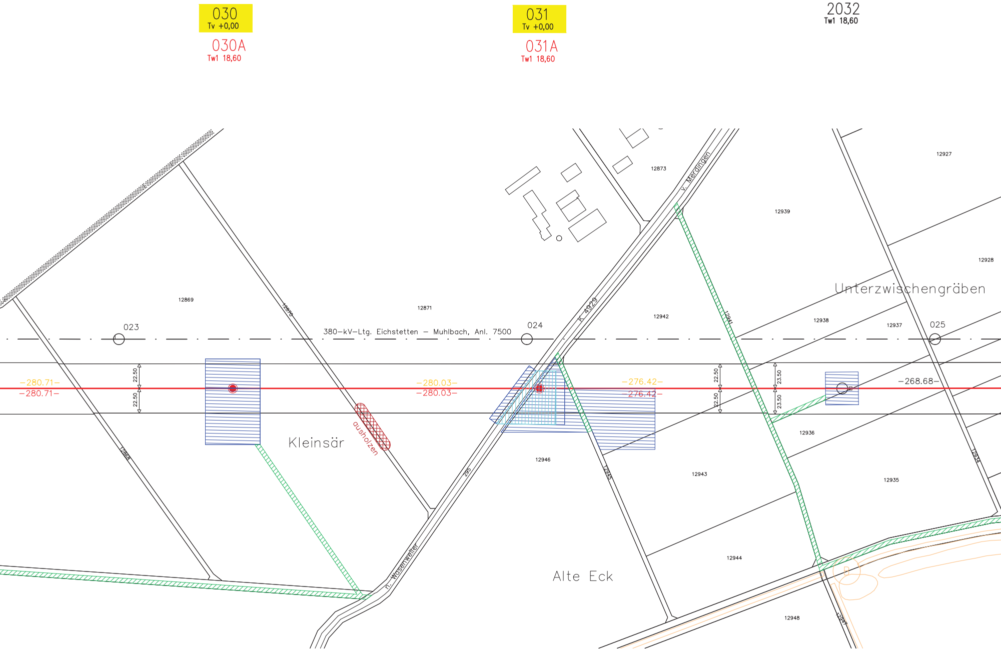
030
Tv +0,00
030A
Tw1 18,60
031
Tv +0,00
031A
Tw1 18,60
2032
Tw1 18,60
12873
v. Merdingen
12927
12939
12928
Unterzwischengräben
12869
12870
12871
K 4929
12942
12941
12938
12937
023
380–kV–Ltg. Eichstetten – Muhlbach, Anl. 7500
024
025
22.50
22.50
23.50
23.50
–280.71–
–280.71–
–280.03–
–280.03–
–276.42–
–276.42–
–268.68–
Kleinsär
ausholzen
12868
295
12946
12945
12943
12936
12935
12934
n. Wasenweiler
Alte Eck
12944
12948
12947

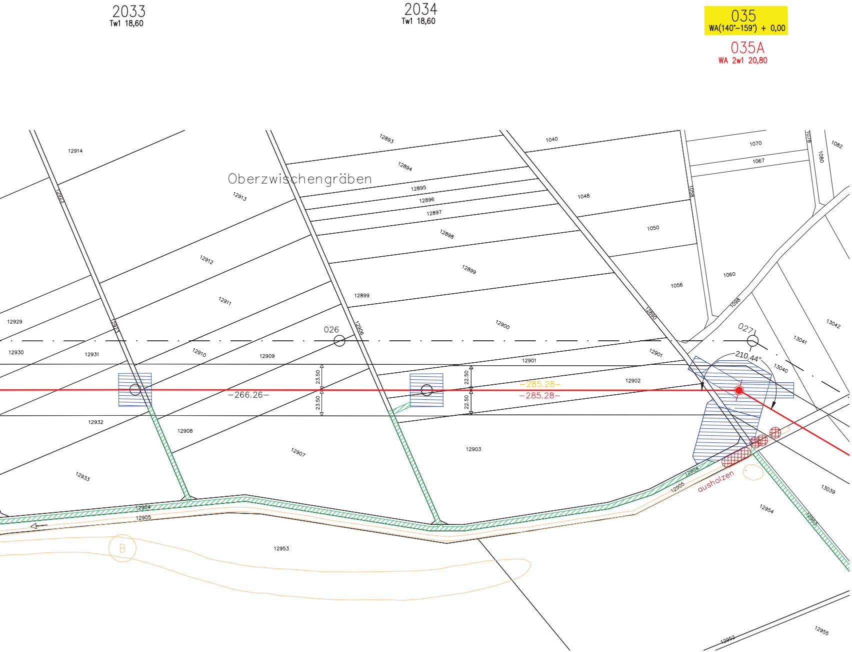
2033
Tw1 18,60
2034
Tw1 18,60
035
WA(140°–159°) + 0,00
035A
WA 2w1 20,80
Oberzwischengräben
12914
12913
12912
12911
12910
12909
12908
12907
12929
12930
12931
12932
12933
12923
12893
12894
12895
12896
12897
12898
12899
12900
12901
12902
12903
12904
12905
12906
12890
12953
12954
12955
12952
12963
1040
1048
1050
1056
1058
1060
1067
1070
1078
1080
1082
1098
13039
13040
13041
13042
026
027
210.44°
–266.26–
–285.28–
–285.28–
23.50
23.50
22.50
22.50
ausholzen
B

Legende

48 — Bestand,Leitungsachse mit Mast–Nr.

047A — Neubau,Leitungsachse mit Mast–Nr. Seiltausch

20/380–kV–Leitung

Gemarkungsgrenze

Waldgrenze

B — Biotop

FFH — Flora, Fauna, Habitat

Tragmast Winkelmast

○ — Mast bestehend

● — Masterneuerung standortgleich

▨ — Flächen für vorübergehende Inanspruchnahme während der Baumaßnahme (Seilzug, Provisorien, Montageflächen)

▨ — Schutznetz

▨ — Arbeitsbereich (Ausholzen, Verankerungen)

▨ — Zuwegung

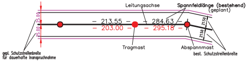
Leitungsachse
Spannfeldlänge (bestehend)
(geplant)
213.55
284.63
203.00
295.18
25.00
25.00
21.50
21.50
Tragmast
Abspannmast
gepl. Schutzstreifenbreite
für dauerhafte Inanspruchnahme
best. Schutzstreifenbreite

Darstellung auf der Grundlage der Geobasisdaten des © Landesamt
für Geoinformation und Landesentwicklung Baden-Württemberg,
URL: http://www.lgl-bw.de, Stand der Geobasisinformationen: 06/2014

Darstellung auf der Grundlage der Daten aus dem Räumlichen
Informations- und Planungssystem (RIPS) der © Landesanstalt
für Umwelt, Messungen und Naturschutz Baden-Württemberg (LUBW)

Fremdleitungen sind nachrichtlich geführt

Es besteht keine Gewähr auf Lage und Vollständigkeit

erstellt	01.08.2014	SAG / Melius

SAG
CeGIT
PB Achern

Kapellenstrasse 35
77855 Achern
Tel.: 07841/6408–30
Fax.: 07841/6408–50

Ein Unternehmen der EnBW

Netze BW

Leitungsmodernisierung

110-kV-Leitung
Eichstetten – Breisach
Anlage 1620

Lageplan

Maßstab 1:2 500

von 024A bis Mast 2034

Gemarkung/Flur	Gemeinde	Kreis
Gottenheim	Gottenheim	Breisgau-Hochschwarzwald
Merdingen	Merdingen	Breisgau-Hochschwarzwald

Genehmigungsunterlage **Anlage 3.4**

Satzungsgemäß auslegen in der Zeit
vom...
bis ....
Zeit und Ort der Auslegung sind vor der Auslegung ortsüblich bekannt gemacht worden:
Gemeinde:..
Dienstsiegel/Unterschrift:..........................

Planfeststellungsbehörde:

Blatt 4 von 8
Anlage 1620