

H:\34xx\3421\06_Entw\Uepl\34_095-05.dwg

Legende:

- Grenze des Bahngeländes
- Streckenachse mit km-Angabe
- Planfeststellungsgrenze
- Flächen, die durch das Vorhaben in Anspruch genommen werden

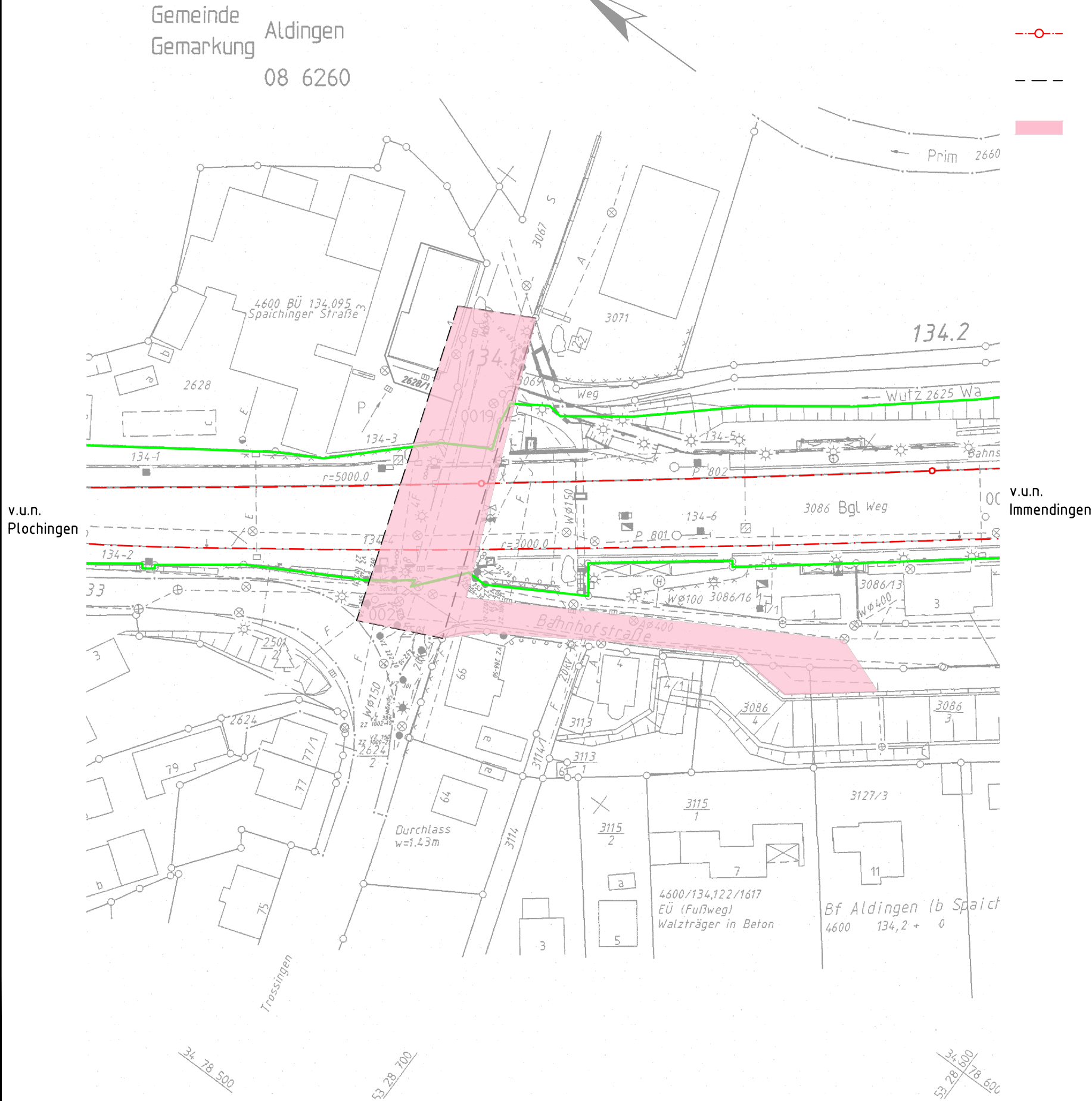

Genehmigungsvermerk Eisenbahn-Bundesamt

Übersichtsskizze

0	Ausgangsverfahren: Antragsfassung	26.11.2019
Index	Änderungen bzw. Ergänzungen	Planungsstand

Genehmigungsplanung: Unterlage für eine Entscheidung nach § 18 AEG

Vorhabenträger:		Planzeichen Nr.:	
DB Netz AG Regionalbereich Südwest INP-SW-M-S(6) Schwarzwaldstrasse 86 76137 Karlsruhe		Projekt-Nr.: G.016265142	
28.11.2019 Datum		gez.	13.09.2017
gez. Pinjo-Reszat Unterschrift		Name	Miller
		bearb.	09.07.2018
		Name	Kopowski
		gepr.	26.11.2019
		Name	Henneberg
Vertreter des Vorhabenträgers:		Höhensystem:	NN
Planverfasser:		Koordinatensystem:	Gauß Krüger
Dr. Graband & Partner GmbH Efeuweg 9 38104 Braunschweig		Ursprungsplan:	
26.11.2019 Datum		Blattgröße:	
gez. i. A. Kopowski Unterschrift		Maßstab:	1:1000

Vorhaben:	Erneuerung der Bahnübergangssicherungsanlage BÜ "Aldingen", Bahn-km 134,095 in Aldingen Strecke 4600 Plochingen - Immendingen
Planart:	Übersichtslageplan
Planinhalt:	Einbau einer Lichtzeichenanlage mit Vollabschluss Einrichtung einer Einbahnstraße