

Gemeinde Schallstadt
Gemarkung Schallstadt

Gemeinde Ebringen
Gemarkung Ebringen

Zeichenerklärung

- Grunderwerb**
- zu erwerbende Fläche
 - vorübergehend in Anspruch zu nehmende Fläche
 - dauernd zu belastende Fläche
- 6243 | 3 074 m² Flur / Flurstück / Größe des Flurstückes
- 1.14.1 | 958 m² lfd. Nr. im Grunderwerbsverzeichnis / Größe der Teilfläche
1 Nr. des Grunderwerbsplanes
14 lfd. Nr. des betroffenen Grundstückes
1 Teilfläche eines Flurstückes
- Zusammengehörigkeitspfeil
- Gemarkungsgrenze
- Flurstücksgrenze (außerhalb / innerhalb des Baufeldes)
- 6253 Flurstücksnummer



Datum	Zeichen
bearbeitet März 2016	Kiesel
gezeichnet März 2016	Schlauss
geprüft:	gez. Krentel

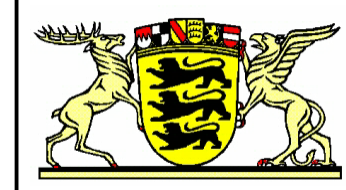

**Straßenbauverwaltung
Baden-Württemberg
Regierungspräsidium Freiburg**

Nr.	Art der Änderung	Datum	Name
e			
d			
c			
b			
a			

SAP - Projekt - Nummer			Straßenplan Nr.	
Am	Str	Typ		
V . 2 3 1 0 .	L 0 1 2 5 .	A 0 5		

	von Netzknoten	nach Netzknoten	Station
Anfangsstation	8 0 1 2 0 3 4	8 0 1 2 0 6 6	1 5 9 4
Endstation	8 0 1 2 0 6 6	8 0 1 2 0 6 4	1 7 4

Straßenbauverwaltung Baden-Württemberg		Unterlage: 10
Straße: L 125	nächster Ort: Schallstadt	Plan: 1
Knotenpunktumbau Einmündung Ebringen L 125 / K 4953 Planfeststellung		bearbeitet
		geprüft
Aufgestellt: Regierungspräsidium Freiburg Referat für Straßenplanung Freiburg, den 04.04.2016		Grunderwerbsplan Maßstab: 1:500

gez. Dörr (OBR)

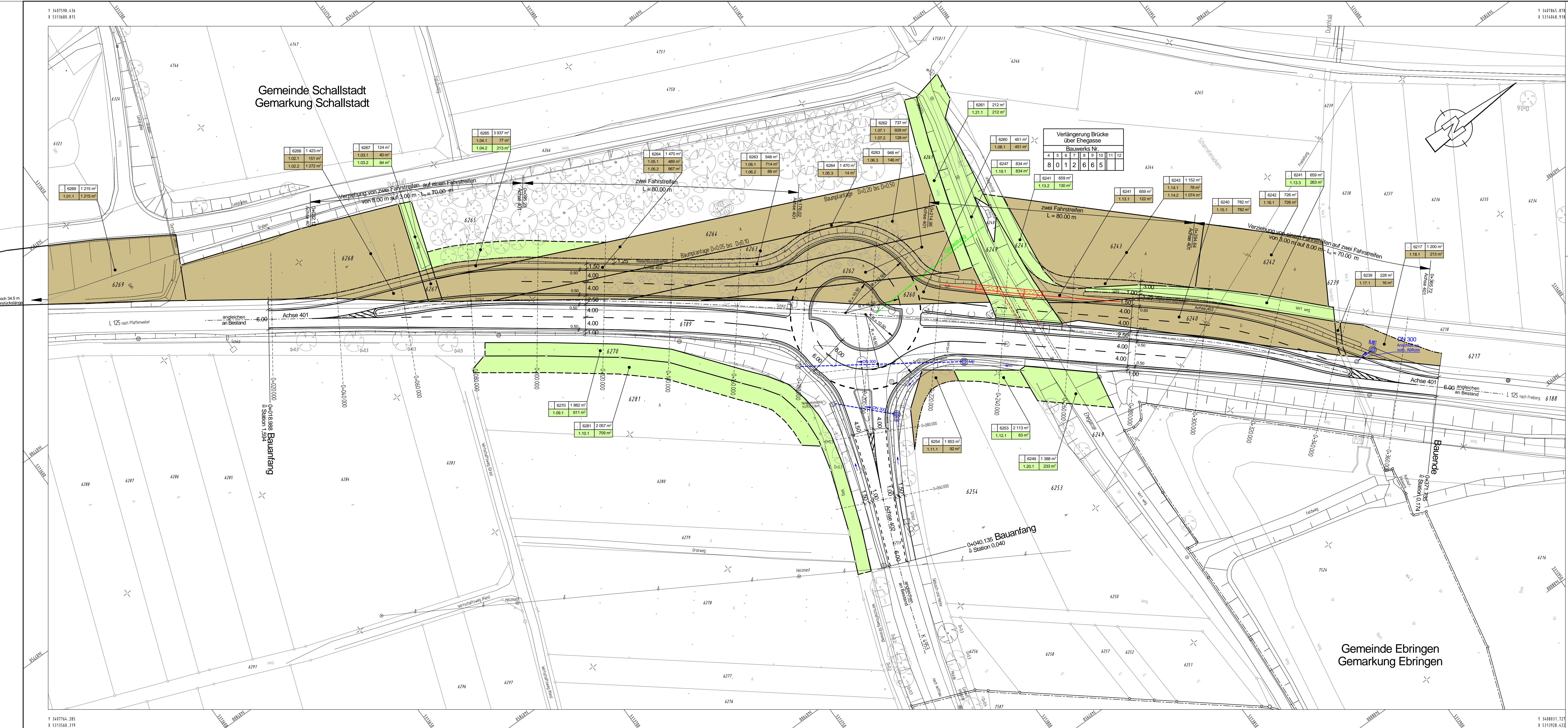

Verlängerung Brücke
über Ehegasse

Bauwerks Nr.											
4	5	6	7	8	9	10	11	12			
8	0	1	2	6	6	5					

Y 3407598.436
X 5319480.815

Y 3407665.878
X 5319408.318

Y 3407764.285
X 5319560.319

Y 3408031.727
X 5319928.422