

### Zeichenerklärung

- Gradientenhochpunkt
- Gradiententiefpunkt
- Ausrundungsbeginn Kuppe / Ausrundungsende Wanne
- Damm
- Einschnitt

$H = 15000\text{ m}$   
 $T = 362.155\text{ m}$   
 $F = 4.372\text{ m}$   
 $km = +0.601.335$   
 $hTS = 415.868\text{ m}$

Neigungsbrechpunkt mit Angabe von Tangentiallänge, Stichhöhe, Bau-km, Höhe Tangentenschnittpunkt  
 $1.500\%$   $0.689\%$   
 $1531.000\text{ m}$   $725.500\text{ m}$   
 Längsneigung und Abstand zum nächsten Neigungsbrechpunkt

**Grünbrücke / Heckenbrücke**  
 HB 10 Heckenbrücke, Breite ca. 10 m  
 HB 30 Heckenbrücke, Breite ca. 30 m  
 GB 50 Grünbrücke, Breite ca. 50 m  
 ÜF Überführung, Lichte Höhe > 3m / Durchlass

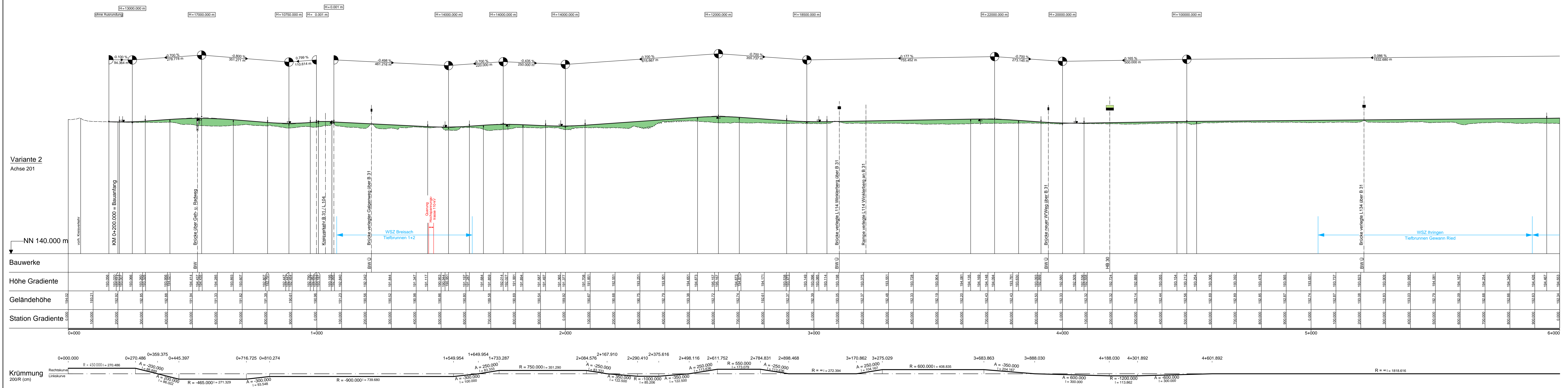

**FICHTNER**  
WATER & TRANSPORTATION

FICHTNER  
 Water & Transportation GmbH  
 Limmerstraße 5, 79110 Freiburg  
 Tel: 0761/8806-0  
 Fax: 0761/8806-22  
 e-mail: info@w.t.fichtner.de  
 internet: www.w.t.fichtner.de

bearbeitet: Okt. 2020  
 gezeichnet: Okt. 2020  
 geprüft: Okt. 2020

Datum: Gier  
 Name: Münzer  
 Krentel

**Strassenbauverwaltung Baden-Württemberg**  
**REGIERUNGSPRÄSIDIUM FREIBURG**

bearbeitet: \_\_\_\_\_  
 gezeichnet: \_\_\_\_\_  
 geprüft: \_\_\_\_\_

Datum: \_\_\_\_\_  
 Name: \_\_\_\_\_

Index	Art der Änderung	Datum	Datum

Anfangsstation: 7 9 1 1 1 0 0 4  
 Endstation: 7 9 1 2 0 6 5  
 7 9 1 1 1 0 2 3  
 7 9 1 2 0 6 4  
 0 1 5 0  
 0 0 0 0

Lagesystem:  UTM  GK  N  
 Höhenystem:  NHN  NN  
 Bestandsvermessung: ----

## VORUNTERSUCHUNG

Straße: Bundesstraße 31  
 Ort: Breisach  
 Projs-Nr.: 08039926 00  
 PSP-Element-Nr.: V.2310.B0031 : N08

Unterlage 6.2  
 Höhenplan - Variante 2  
 Südvariante Meringden (abgerückt)  
 Maßstab: 1:5.000/500

**Neubau der B 31 Breisach - Freiburg**  
**2. BA Breisach - Gottenheim**  
**Bau-km 0+200,000 bis 12+839,958**

Aufgestellt: Regierunngspräsidium Freiburg  
 Abt. 4 Straßenwesen und Verkehr  
 Ref. 44 Straßenplanung  
 Freiburg, den 19.10.2020  
 gez. Dorr (OBR)

Geprüft: Regierunngspräsidium Freiburg  
 Abt. 4 Straßenwesen und Verkehr  
 Ref. 44 Straßenplanung  
 Freiburg, den 19.10.2020  
 gez. Kleemann (BD)

Der Inhalt dieses Dokumentes ist ausschließlich für den Auftraggeber der Fichtner Water & Transportation GmbH und andere vertraglich vereinbarte Empfänger bestimmt. Er darf nur mit Zustimmung des Auftraggebers ganz oder auszugsweise und ohne Gewähr Dritten zugänglich gemacht werden. Die Fichtner Water & Transportation GmbH haftet gegenüber Dritten nicht für die Vollständigkeit und Richtigkeit der erhaltenen Informationen.