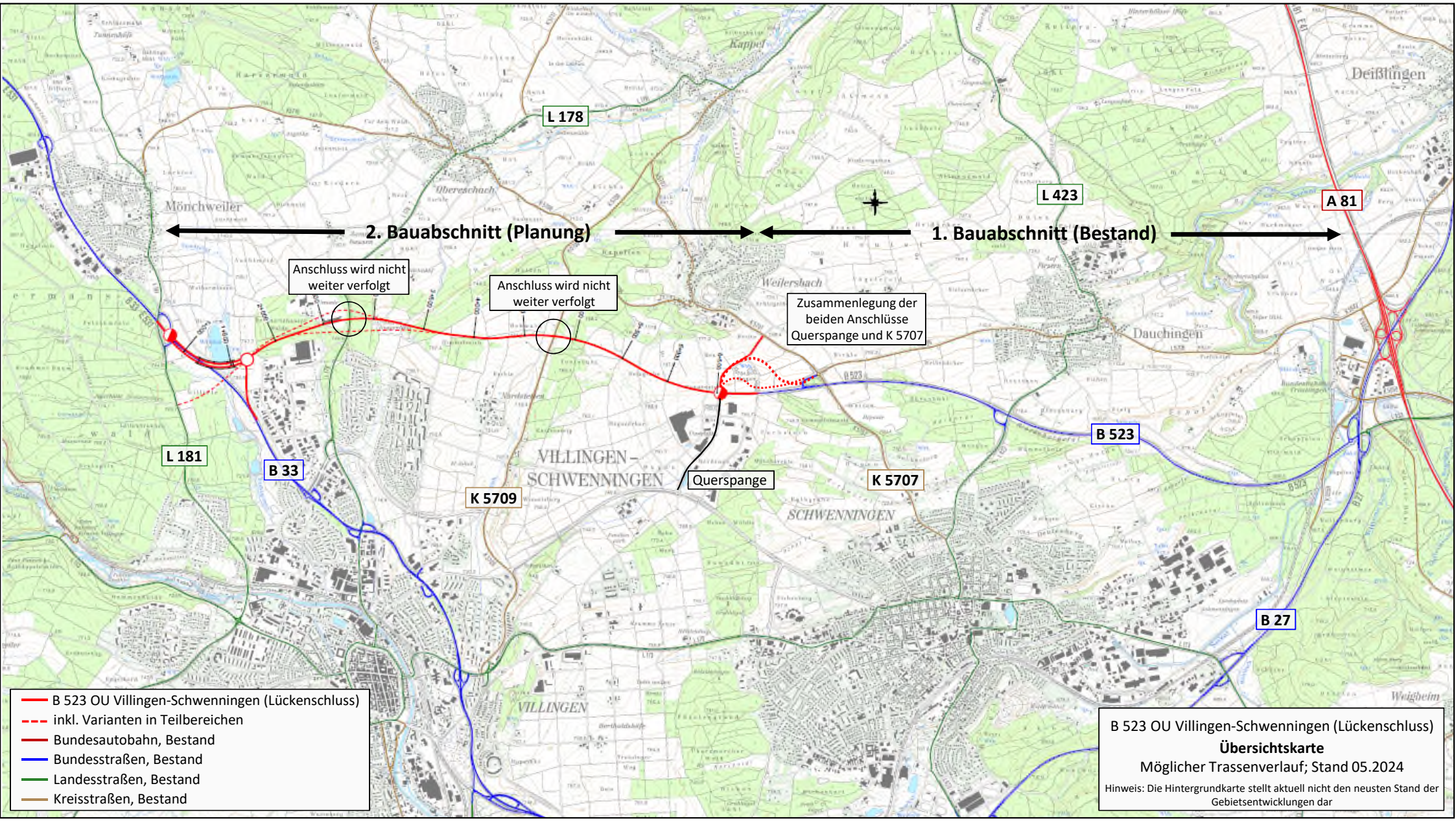
L 178
L 423
A 81
2. Bauabschnitt (Planung)
1. Bauabschnitt (Bestand)
Anschluss wird nicht weiter verfolgt
Anschluss wird nicht weiter verfolgt
Zusammenlegung der beiden Anschlüsse Querspange und K 5707
Querspange
L 181
B 33
K 5709
K 5707
B 523
B 27
Mönchweiler
Obereschach
Kappel
Weilersbach
Dauchingen
Deißlingen
VILLINGEN-SCHWENNINGEN
SCHWENNINGEN
VILLINGEN
Weigheim
B 523 OU Villingen-Schwenningen (Lückenschluss)
inkl. Varianten in Teilbereichen
Bundesautobahn, Bestand
Bundesstraßen, Bestand
Landesstraßen, Bestand
Kreisstraßen, Bestand
B 523 OU Villingen-Schwenningen (Lückenschluss)
Übersichtskarte
Möglicher Trassenverlauf; Stand 05.2024
Hinweis: Die Hintergrundkarte stellt aktuell nicht den neusten Stand der Gebietsentwicklungen dar