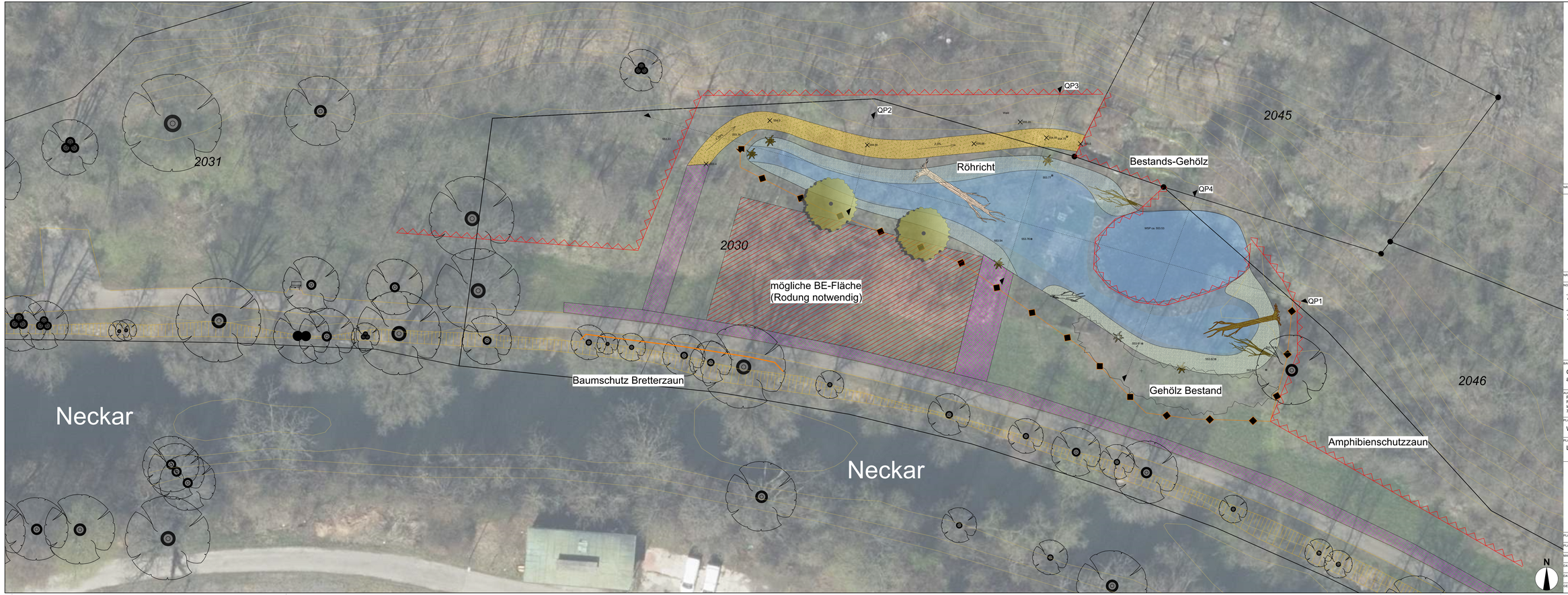

LEGENDE

Planung

- Querprofil
- Wasserfläche
- Röhricht
- Feldhecke Pflanzung
- Gehölze Pflanzung
- Totholzstamm
- Wurzelstrunk
- Einfriedung
  Knotengeflechtzaun, h=1.5m
- Baum Bestand
- Amphibienzaun
- Weg (Schotterrasen)
- Trockensteinmauer
- (Verbreiterung) Bestehender Zuwegung Schotterrasen
- BE-Fläche

Bestand

- Höhe
- Höhenlinien
- Bestandsgehölze

NR.	DATUM	AUSGABENOTIZEN	VON

NR.	DATUM	ART DER ÄNDERUNG	VON

NOTIZEN / HINWEISE

-Sämtliche Maße und Höhen sind vom Auftragnehmer eigenverantwortlich vor Ort zu prüfen und vor der Bauausführung mit der Bauleitung abzustimmen.

-Es besteht kein Anspruch auf Richtigkeit und Vollständigkeit der im Plan enthaltenen Bestandsleitungen. Die Sparten sind vom Unternehmer eigenverantwortlich zu erheben.

BAUVORHABEN

CEF-Maßnahme für Teichhuhn und Zwergtaucher am Neckar nördlich Bahnhof

AUFTRAGGEBER

Regierungspräsidium Freiburg
Referat 53.1/2 - Landesbetrieb Gewässer
Irmastraße 11,
78166 Donaueschingen

Baden-Württemberg
REGIERUNGSPRÄSIDIUM FREIBURG

PLANUNG

Werkplanung

PLANINHALT

Lageplan Teich

ArGe Geitz & Partner/365° freiraum + umwelt
c/o Geitz & Partner GbR

Geitz & Partner GbR
Landschaftsarchitekten
DWB Mitglieder

Geitz • Kaufer • Kaspich

Mitglieder Ifu. ab
Verzeichnis Beratungen

Stadtbaumsachv. b.Ind.
Ifu. SV-IHK b.Tab.

365

Klosterstraße 1
88662 Überlingen

Telefon 07551 / 94 95 58-0
Telefax 07551 / 94 95 58-9

info@365grad.com
www.365grad.com

PLANNUMMER	2707
INDEX	
PLANGRÖSSE	1,20;0,42
DATEINAME	
MASSSTAB	1:1000
PLAN	2707_05_2
DATUM DRUCK	
DATUM GEZ	09.01.2023
DATUM GEPR	09.01.2023
GEZEICHNET	dz
GEPRÜFT	ds