

FORMULAR ZUR ERFASSUNG VON SOLARANLAGEN

Informationen

Neue Solaranlagen sind baubewilligungs- oder meldepflichtig. Dieses Formular erfasst die technischen Angaben der Anlage; es ist auszudrucken und zusammen mit den weiteren erforderlichen Unterlagen bei der Standortgemeinde einzureichen.

Nach Bestätigung, dass die Angaben korrekt sind, werden beim Anklicken des Buttons "Drucken und statistische Erfassung" die Daten automatisch an das Departement Bau, Verkehr und Umwelt (BVU) des Kantons Aargau weitergeleitet. Dieses erfasst die Daten statistisch und verwendet sie als Grundlage für die kantonale Energieplanung. Die Daten können ferner auch für behördliche Zwecke an die zuständigen Stellen weitergegeben werden. Wir danken Ihnen für das elektronische Ausfüllen. Sie erleichtern damit die administrative Abwicklung.

Bauherrschaft / Eigentümer/-in der Anlage

Firma	
Selfrag AG	
Name *	Vorname *
Affentranger	Franz
Strasse *	Nummer *
Biberenzelgli	18
PLZ *	Ort *
3210	Kerzers
Telefon *	E-Mail
031 750 32 32	info@selfrag.com

Eigentümer/-in der Liegenschaft

identisch mit Bauherrschaft / Eigentümer/-in der Anlage

Firma	
Selfrag AG	
Name *	Vorname *
Affentranger	Franz
Strasse *	Nummer *
Biberenzelgli	18
PLZ *	Ort *
3210	Kerzers
Telefon *	E-Mail
031 750 32 32	info@selfrag.com

Standort der Anlage

identisch mit Adresse Eigentümer/-in der Liegenschaft

Strasse *	Nummer *
Fullerfeld, Industriestrasse	xx
PLZ *	Ort *
5324	Full-Reuenthal
Parzellennummer	Gebäudeversicherungsnummer
2111, 2144	
Koordinaten * 	
E 2 6 5 6 5 7 0 / N 1 2 7 3 3 0 0	
Befindet sich die Anlage innerhalb der Bauzone? <input checked="" type="radio"/> Ja <input type="radio"/> Nein	

Angaben zur Anlage

Solarwärmanlage

Flachkollektor Röhrenkollektor Gesamtfläche _____ m²
 für Heizungsunterstützung für Brauchwarmwasser

Solarstromanlage

Gesamtfläche der Anlage | 1400 _____ m² (ohne Blindfläche)

Gesamtleistung der Anlage | 291 _____ kW_{peak}

Haben die Abklärungen mit dem Netzbetreiber ergeben, dass Leitungsbauprojekte erforderlich sind? Ja Nein

Platzierung und Gestaltung

Wird die Solaranlage auf einem Gebäude erstellt, das unter Denkmal- oder Substanzschutz steht oder in einem Gebiet liegt, für welches der Kanton ein Schutzdekret erlassen hat oder in einer Zone mit erhöhten Anforderungen an das Ortsbild steht, wie namentlich einer Weilerzone mit Ortsbild von nationaler Bedeutung, Dorf-, Altstadt- oder Kernzone?

Ja Nein

Liegt die Solaranlage in einer Industrie-, Arbeits- oder Gewerbezone?

Ja Nein

Erfüllt die Solaranlage die nachstehenden gestalterischen Vorgaben?

- die Dachfläche im rechten Winkel um höchstens 20 cm überragen
- von vorne und von oben gesehen nicht über die Dachfläche hinausragend
- nach dem Stand der Technik reflexionsarm ausgeführt
- als kompakte Fläche zusammenhängend

Ja Nein

Verfahren

Die Solaranlage ist ... ⁱ

baubewilligungspflichtig meldepflichtig

Beilagen

Bei meldepflichtigen Solaranlagen müssen folgende Beilagen eingereicht werden:

- Ansicht des Gebäudes mit geplanter Anlage
- Schnitt mit geplanter Anlage und Massangaben

Hinweise

Baubewilligungspflichtige Anlagen

Bei baubewilligungspflichtigen Solaranlagen muss dieses Formular dem Baugesuch beigelegt werden.

Sichere Ausführung und Versicherungsschutz

Die Anlage ist durch eine Fachfirma nach dem Stand der Technik auszuführen. Allfällige Brandschutzmassnahmen sind zu berücksichtigen. Zur Gewährleistung des Versicherungsschutzes empfehlen wir, die Anlage vor Baubeginn der Aargauischen Gebäudeversicherung, Abteilung Gebäudeversicherung (gebäude@agv-ag.ch), zu melden.

Informationen zum weiteren Vorgehen

Bei meldepflichtigen Solaranlagen muss das Formular mit dem dafür speziell vorgesehenen Button "Drucken und statistische Erfassung" ausgedruckt und unterschrieben mit allen notwendigen Beilagen bei der Standortgemeinde eingereicht werden.

Mit dem Bau der Anlage darf - sofern keine gegenteilige Rückmeldung erfolgt - erst nach 30 Tagen seit Eingang der Meldung bei der Standortgemeinde begonnen werden.

Bei Fragen zum Formular steht Ihnen die energieberatungAARGAU, eine Dienstleistung des Kantons Aargau, gerne zur Verfügung (energieberatung@ag.ch oder 062 835 45 40).

Bestätigung

Ich bestätige, dass alle Angaben vollständig und korrekt sind.

Ort

Kerzers

Datum

31.05.2021

Unterschrift

Daten wurden übermittelt.

Centro Uno – Photovoltaikanlage – Gesamtanlage

757 Module 385 Wp – 291.4 kWp

Total Anbau: 291.4 kWp – Jahresertrag ca. **285'000 kWh**

Investition: CHF 360'000 – Förderbeitrag ca. CHF 88'000 – Netto nach Förderbeitrag CHF272'000

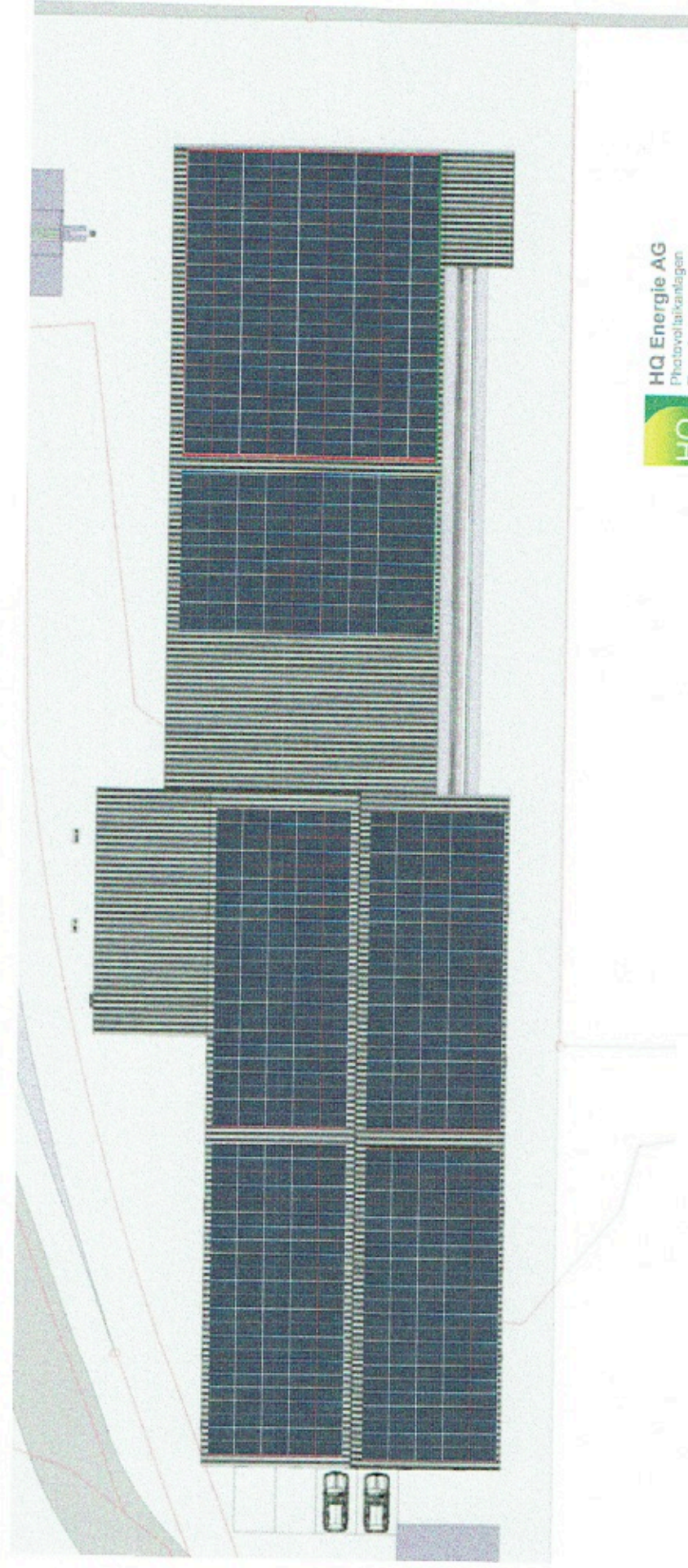

HQ Energie AG
Photovoltaikanlagen
Energiesysteme

Olsbergerstrasse 2, CH-4310 Rheinfelden
+41 61 922 13 00 · info@hq-energie.ch