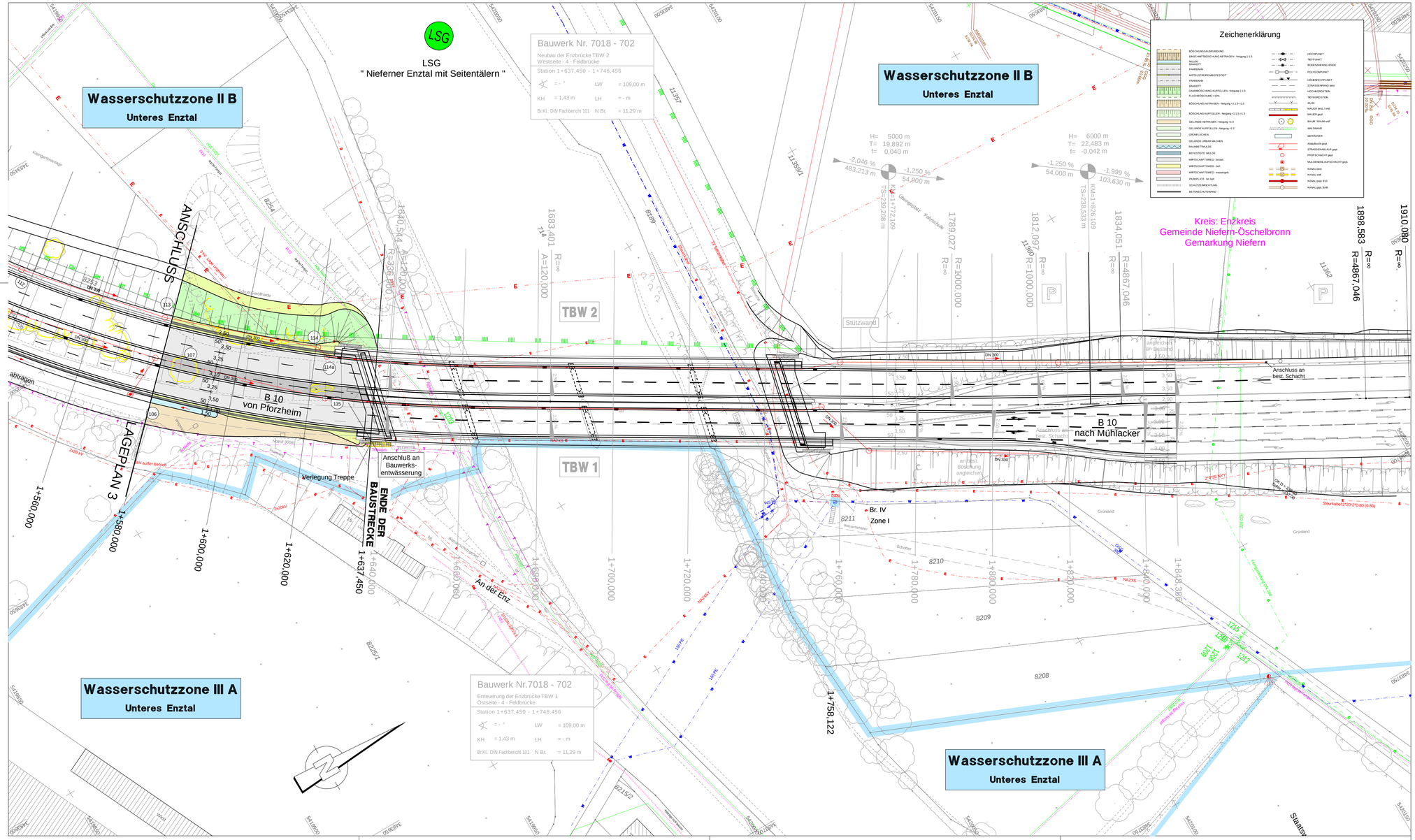

Zeichenerklärung

POLYGONPUNKT	DURCHLASS
HÖHENFESTPUNKT	HELAUFSCHACHT-RUND
GRENZPUNKTGRENZPUNKT DGG	STRASSENABLAUF
NOTRUFSÄULE	ABWASSERKANAL
AMPEL	WASSERSCHIEBER
KABELANSCHLUSS	HYDRANTENSCHACHT
STRASSENBELEUCHTUNGSMAST	GASSCHIEBER
GITTERMAST	BÖSCHUNGSBEWRANTE
BETONMAST	GRÜNEN
HOLZMAST	MUSCHELKALKTEN-ZAUN
KABELSCHACHT	HECKE
KABELKASTEN	MAUER
ELEKTROLEITUNG-UNTERIRDISCH / gepl.	LAUBBAUM
ELEKTROLEITUNG-OBERIRDISCH / gepl.	NADELBAUM
TELEKOMLEITUNG-UNTERIRDISCH / gepl.	OBSTBAUM
TELEKOMLEITUNG-OBERIRDISCH / gepl.	GEBÜSCH
GASLEITUNG / gepl.	WALDFLÄCHE
STRASSENBELEUCHTUNG / gepl.	WALDRAND
WASSERLEITUNG / gepl.	
ÖBERLEITUNG-WERWANDNG	
FERNWÄRMELEITUNG / gepl.	
TIEFGROSSTERNBORDSTEIN	
LSG- GRENZE	
WSG - GRENZE	

Ingenieurbüro für Verkehrstechnik Verkehrsplanung Straßenplanung thomas und Partner, Benzstraße 5, 71696 Möglingen, e-mail: info@thomas-und-partner.de, Tel.: 07141-2443-0, Fax: 07141-2443-24	A 16-0410	Datum	Name
	gezeichnet	10.11.2020	TD/Hd
	geprüft	10.11.2020	Hd
	freigegeben		

	Datum	Name
Straßenbauverwaltung Baden - Württemberg, Regierungspräsidium Karlsruhe — bearbeitet		

Nr.	Art der Änderung	Datum	Name
d	Änderung Planfeststellungsbereich und Entfall Schmutzfanggzelle	19.09.2019	Hd/TS (T+P)
c	Änderung Planfeststellungsbereich	03.06.2019	Hd/Td(T+P)
b	Änderung B 10 RQ 20 auf RQ 21, Achsverschiebung Brückenbereich	07.04.2017	Hd/Td (T+P)

	von Netzknoten	nach Netzknoten	Station
Anfangsstation	7 0 1 8 0 0 3	7 0 1 8 0 1 0	1 5 9 8
Endstation	7 0 1 8 0 1 0	7 0 1 8 0 1 3	0 7 6 0

Lagesystem:	GK [X]	UTM [ ]	Stand Kataster:
Höhensystem:	NN [X]	NHN [ ]	Bestandsvermessung:

PLANFESTSTELLUNG

Straßenbauverwaltung Baden - Württemberg		Unterlage	5
Straße:	B 10	Blatt-Nr.	4
Nächster Ort:	Niefern-Öschelbronn	Lageplan 4	
PROJIS-Nr.:	08 89 3080 0000	Station 1+580,000 - 1+850,000	
PSP- Element:	V.2230.B0010_.A36 117 20	Maßstab:	1 : 500

B 10
Pforzheim - Mühlacker
4-streifiger Ausbau zwischen Eutingen und Niefern

Überarbeitung RQ 20 auf RQ 21

Aufgestellt: Regierungspräsidium Karlsruhe Karlsruhe, den	Geprüft: Regierungspräsidium Karlsruhe Karlsruhe, den

Geobasisdaten © Landesamt für Geoinformation und Landentwicklung Baden-Württemberg, www.lgl-bw.de, Az.: 2851.9- 1/19

Format: 95,0 x 45,0 = 0,428 m²

CARD 8.4 / 16-0410 B10 Ausbau Eutingen - Niefern / 05-4-LP-500-01.PLT / 05-4-LP-500-01 / 05.11.20