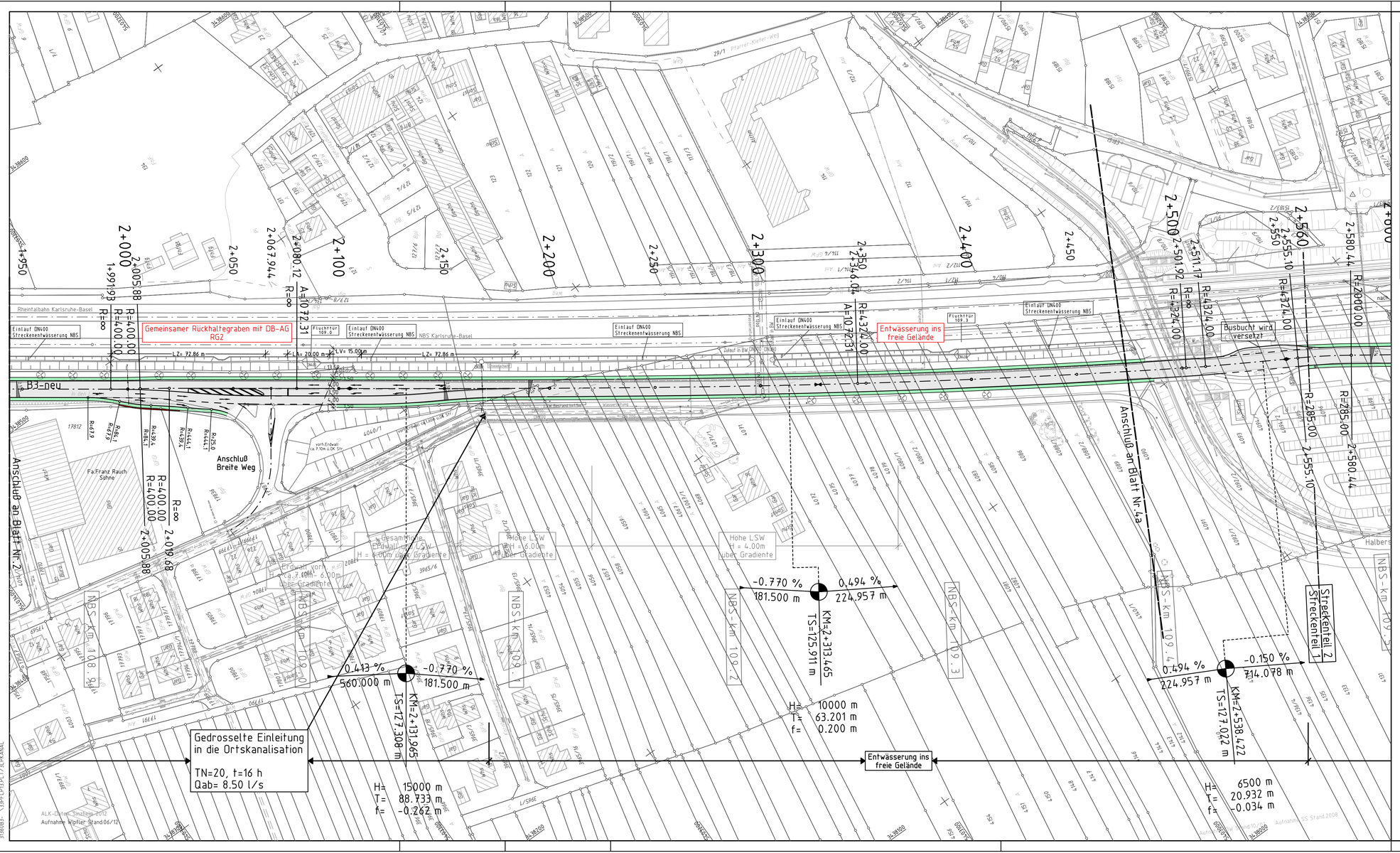

Zeichenerklärung

- Einschnittsböschung
- Entwässerungs-/ Sickermulde
- Bankett
- befestigte Fahrbahn
- Dammböschung
- Stützmauer
- G Gehweg
- G/R Geh-/Radweg
- W.W Wirtschaftsweg unbefestigt
- W.W Wirtschaftsweg befestigt
- Lärmschutzwall
- Lärmschutzwand
- geplanter Gebäudeabbruch
- Grünfläche
- Rekultivierte Fläche

ABS/NBS - Achsen Deutsche Bahn AG
Gleisachsen Deutsche Bahn AG
Lärmschutzwand Deutsche Bahn AG
Hochpunkt
Tiefpunkt
2.5% 2.5% Fahrbahnquerneigung

Tangentenschnittpunkt (TS-Punkt)

H=Kuppen- bzw.Wannenhalbmesser
T=Tangentenlänge
f=Bogenstich
TS=Tangentenschnittpunkthöhe
KM=Kilometerangabe
mit Angaben von Gefälle (-)
und Steigung (+) in Prozent
Länge der Gefäll- (Steigungs-) Strecke

Bestand

- Straßeneinlauf
- Drosselschacht
- Kontrollschacht
- Entwässerungsleitung mit Fließrichtung

Planung

- Strasseneinlauf
- Drosselschacht
- Kontrollschacht
- Entwässerungsleitung mit Fließrichtung
- Strasseneinlauf entfällt
- Muldeneinlauf
- Pumpenschacht
- vorh.Strasseneinlauf höhenmäßig und lagemäßig regulieren

BAUMEISTER
INGENIEURBÜRO
Marktplatz 3
76547 Sinzheim
Telefon 07221/50483-0
Telefax 07221/50483-11
post@baum-ing.de
www.baum-ing.de

	Datum	Name
bearbeitet	23.11.12	M.Haderer
gezeichnet	23.11.12	M.Haderer
geprüft	23.11.12	Baumeister

gez. Baumeister
Sinzheim, den 23.11.2012

REGIERUNGSPRÄSIDIUM KARLSRUHE

Nr.	Art der Änderung	Datum	Name

PSP-Element-Nummer

Organisationseinh.	Straße	Projekt		
V . 2220 .	B0003 .	N12 .	.	

	von Netzknoten	nach Netzknoten	Station
Anfangsstation	721506 0	721505 9	00800
Endstation	721406 6	721406 7	00240

Straßenbauverwaltung Baden-Württemberg
Straße: B3 neu
Nächster Ort: Sinzheim

Unterlage: 13.2
Blatt: 3

	Datum	Name
bearbeitet	11/12	Baumeister
geprüft		

PLANFESTSTELLUNG

Bundesstraße Nr.3
Verlegung zwischen Sinzheim u. Steinbach
Streckenteil 1 u.2
von der B500 bis K9608 Nord

Lageplan-Entwässerung
km 1 + 942.00 bis km 2 + 560.00
(Ortslage Sinzheim)

Maßstab: 1 : 1000

Aufgestellt:
Karlsruhe, den 23.11.2012
Regierungspräsidium Karlsruhe
Abt.4 Straßenwesen und Verkehr -
Ref.44 Straßenplanung

gez. Wörner

33PFLP13.PLT RE-ENTW.Stf 18.01.13 86.5 x 40.3

3136(B3) \33PFLP13.PLT/2.PLP(ANA)