

Ansicht von Osten

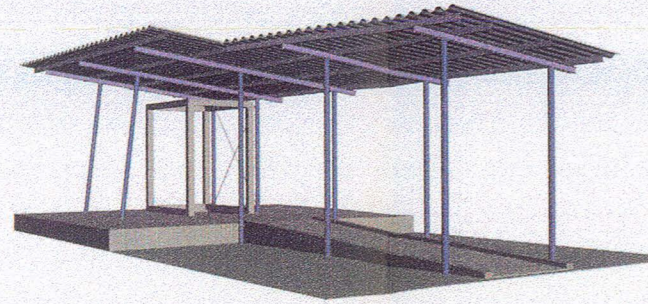

nur Tragwerk

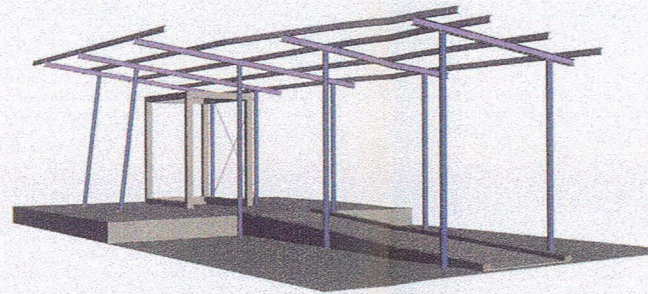

Ansicht von Norden

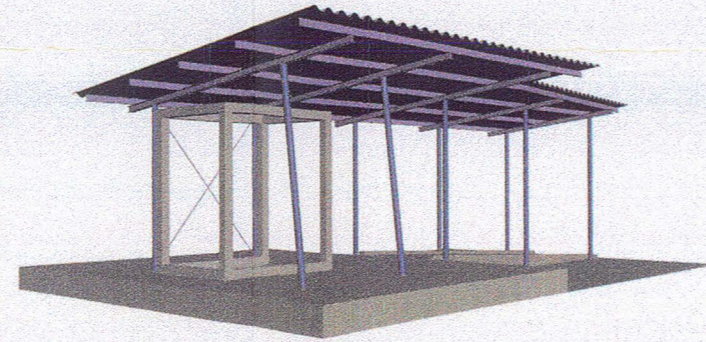

nur Tragwerk

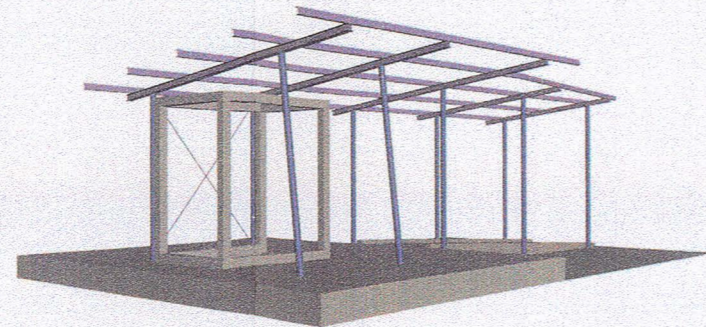

Aufsicht von Westen

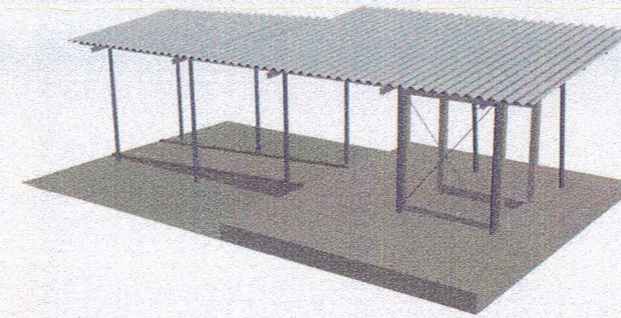

nur Tragwerk

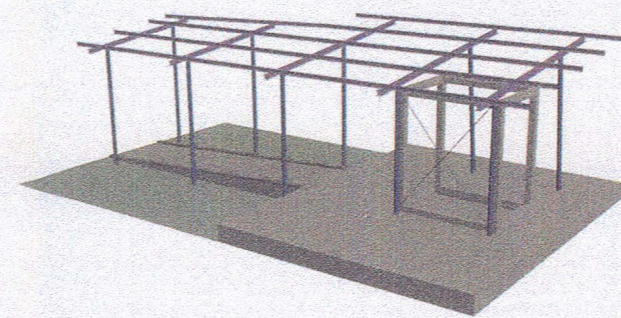

Ansicht Bahnsteigzugang



Ansicht vom Hausbahnsteig

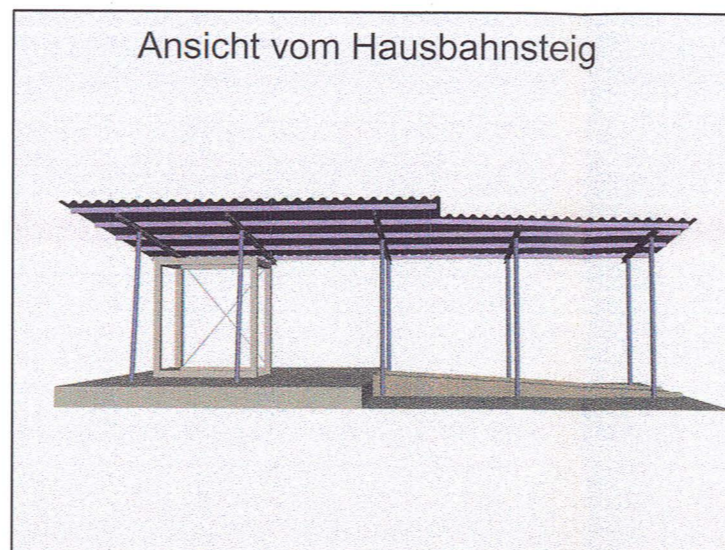

Name	Datum	Änderung

Planfeststellung nach § 28 PBefG

	Name	Datum	
bearbeitet	Waag	Jan. 21	Müller Ingenieurplan GmbH Ettlinger Str. 27, 76137 Karlsruhe Telefon 07 21 / 91 38 0-0 Telefax 07 21 / 91 38 0-30 e-mail: info@mip-ka.de
gezeichnet	Dammert	Jan. 21	
geprüft	Müller	Jan. 21	

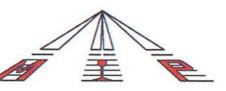

	Name	Datum	
gez.			Verkehrsbetriebe Karlsruhe GmbH Tullastraße 71, 76131 Karlsruhe Telefon 07 21 / 61 07-0 Telefax 07 21 / 61 07-50 09
geprüft	Kuhl	Jan. 21	
V2-PL	<i>[Handwritten Signature]</i>	03.03.21	
V2-PA	<i>[Handwritten Signature]</i>	20.03.21	
V2-IH	<i>[Handwritten Signature]</i>	30.03.2021	
V1	<i>[Handwritten Signature]</i>	27.04.21	



Strecke:	Abzweig Durlach Tief - Grötzingen	Streckennummer VBK:	12200
----------	-----------------------------------	---------------------	-------

	Bf. Durlach		
--	-------------	--	--

Maßnahme:	Barrierefreier Ausbau der VBK-Bahnsteige im Bf Durlach	V2-PL-Projekt-Nr.:	1018
-----------	--	--------------------	------

Darstellung:	3d-Konstruktion Überdachung Mittelbahnsteig	Maßstab:	ohne	Anlage:	7
--------------	---	----------	------	---------	---