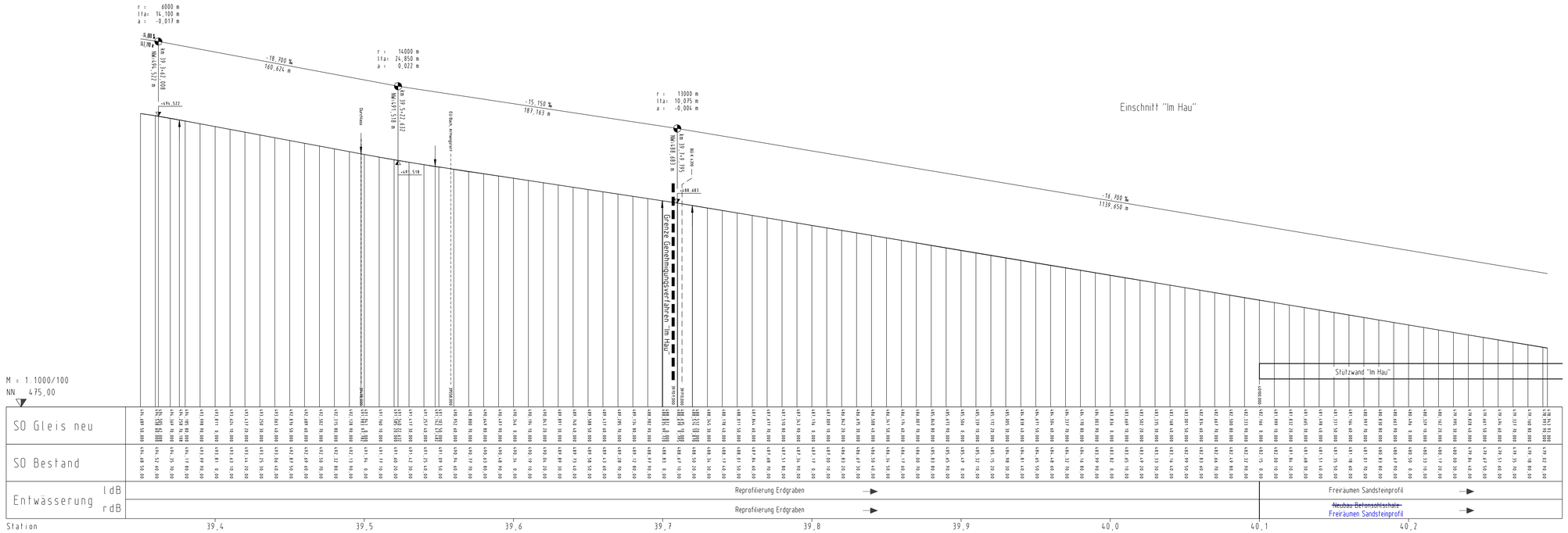

Erläuterungsblatt zum Deckblatt

Genehmigungsplanung

Index	Änderungen	Datum	Name
a	Betonsohlschalen entfallen	09.07.2018	Re/HS

bearbeitet im Auftrag

LANDKREIS CALW

Landratsamt Calw
Abteilung S-Bahn und ÖPNV
Vogteihalle 12 - 14
75365 Calw

~~29.01.2016~~ 09.07.2018
Datum

Unterschrift

Planerstellen:

Mailänder Consult

Mailänder Consult GmbH
Ettlinger Straße 25 · 76137 Karlsruhe
T. 0721-93280-0 ● F. 0721-93280-10

~~29.01.2016~~ 09.07.2018
Datum

Unterschrift

	Datum	Name
bearbeitet:	08/2015	Bu
gezeichnet:	08/2015	Bu
geprüft:	29.01.2016	Re

Projekt:

Wiederinbetriebnahme der Strecke Weil der Stadt – Calw

Planbezeichnung:

Höhenplan

km 39,3+50 bis km 40,2+93

Maßstab	Blattnummer	Erläuterung zu Anlage
1:1000/100	~~12~~	4.3.1a

Ausgabe vom 15.09.2017

G:\A4090\4973\Deckblatt\Erläuterungsblatt\A4090_4973_11a.pgp52