

Auszug aus der topographischen Karte

Landesvermessungsamt Baden-Württemberg,
Bundesamt für Kartographie und Geodäsie 2002

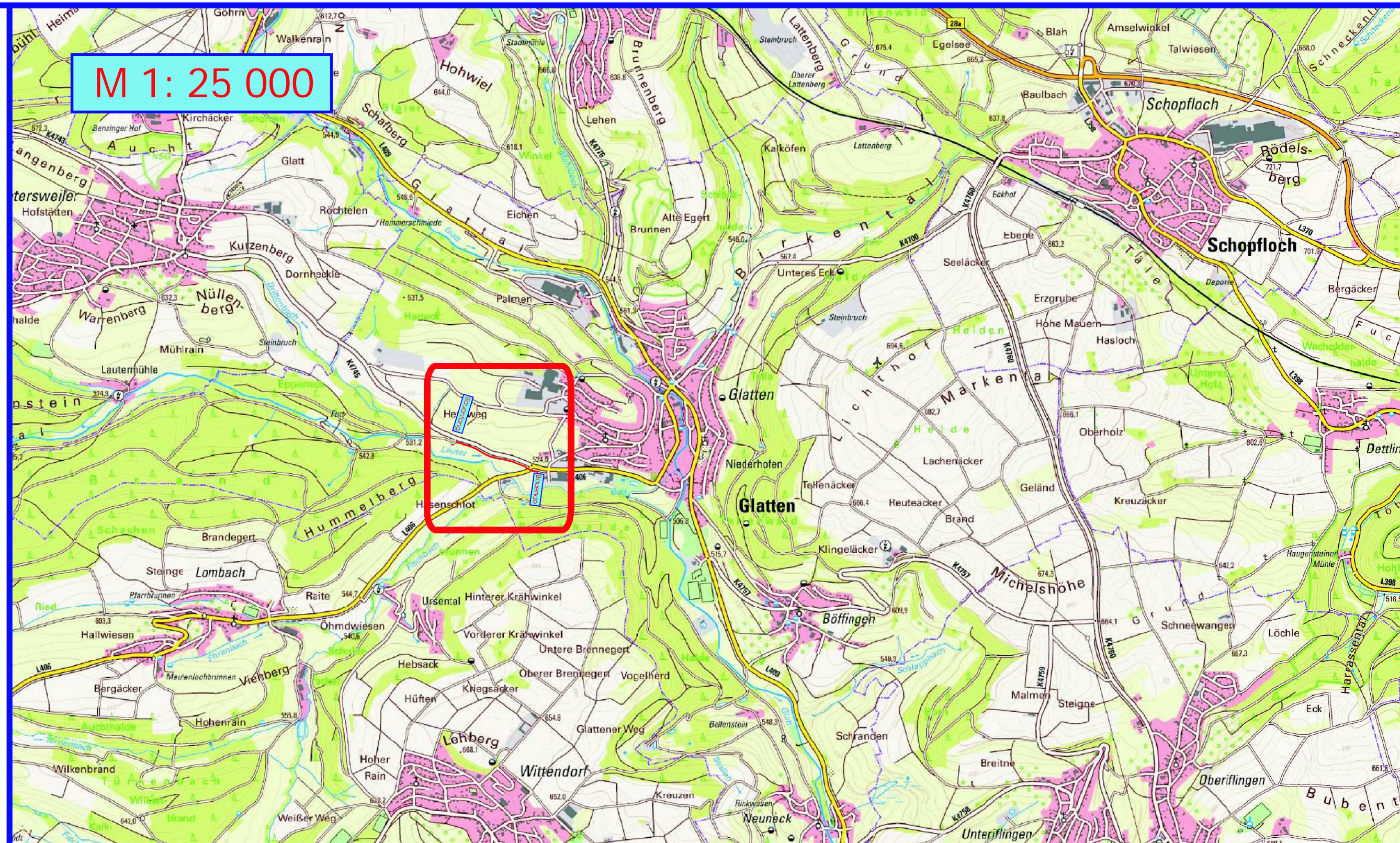

Auszug aus der Straßenbauamtskarte

Landesvermessungsamt Baden-Württemberg

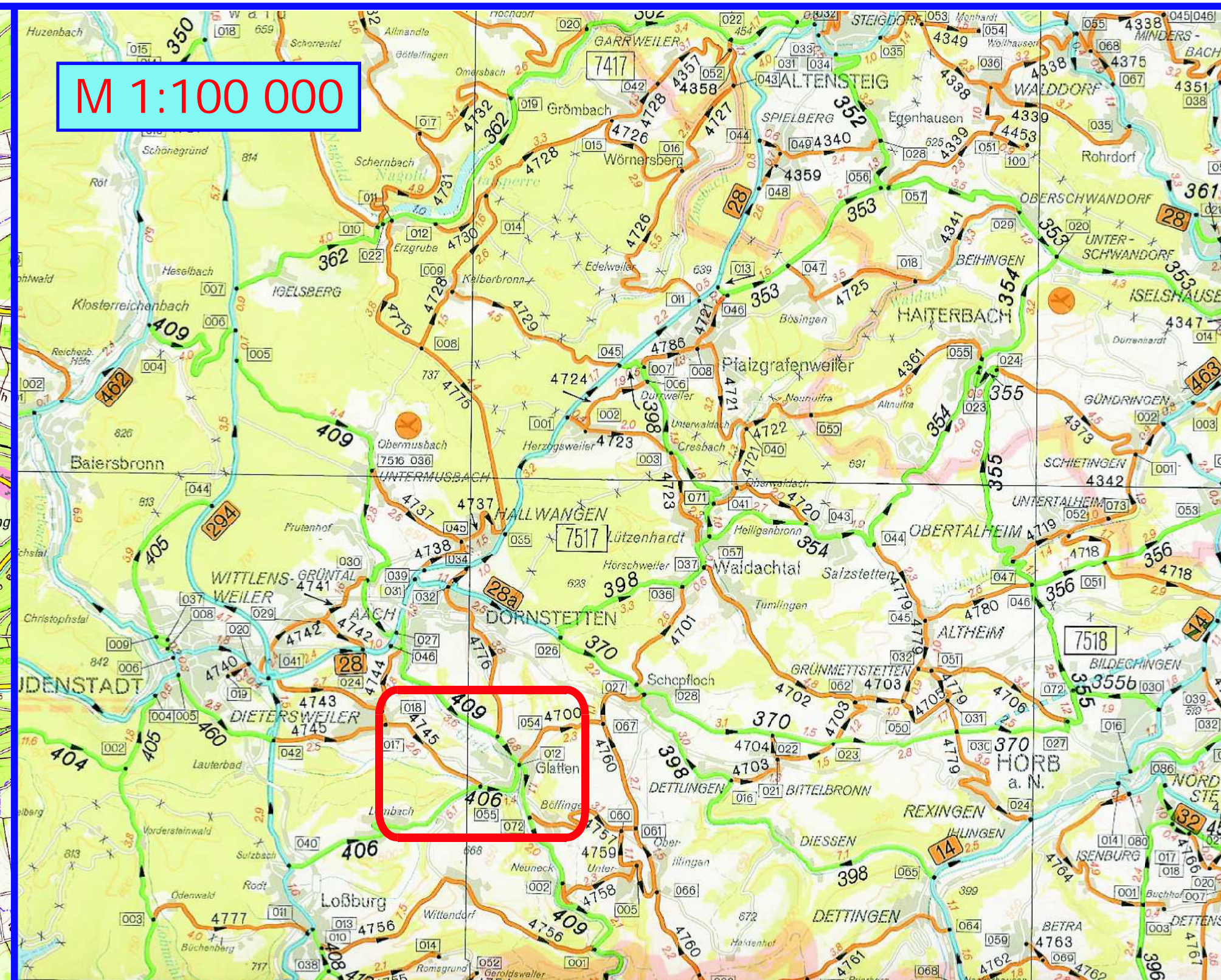

 Ingenieurbüro für Bauwesen Dipl.-Ing. Alfred Müller Regierungsbaumeister 72459 Albstadt-Lautlingen Telefon 07431/9485355 Altmannstraße 13 Telefon 07431/9485371	gezeichnet	Januar 2023	Müller
	geprüft	Januar 2023	Müller
	freigegeben	Januar 2023	Müller

 Landratsamt Freudenstadt Straßenbau	bearbeitet		Datum	Name

Nr.	Art der Änderung	Datum	Name

	von Netzknoten	nach Netzknoten	Station
Anfangsstation	7 5 1 7 0 1 7	7 5 1 7 0 5 5	2 1 1 4 5
Endstation	7 5 1 7 0 5 5	7 6 1 8 0 1 2	0 0 3 0

Lagesystem:	GK <input checked="" type="checkbox"/>	UTM <input type="checkbox"/>	Stand Kataster:	2013
Höhensystem:	NN <input checked="" type="checkbox"/>	NHN <input type="checkbox"/>	Bestandsvermessung:	2013

FESTSTELLUNGSENTWURF

Straßenbauverwaltung Baden-Württemberg	Unterlage 2
Straße: K 4745	Blatt-Nr. 1
Nächster Ort: Glatten	Übersichtskarte
PSP- Element:	Maßstab: 1:25000/1:100000

K 4745 Neubau Radweg westlich Glatten

Aufgestellt:
Freudenstadt, den 31.01.2023
Landratsamt - Straßenbauamt