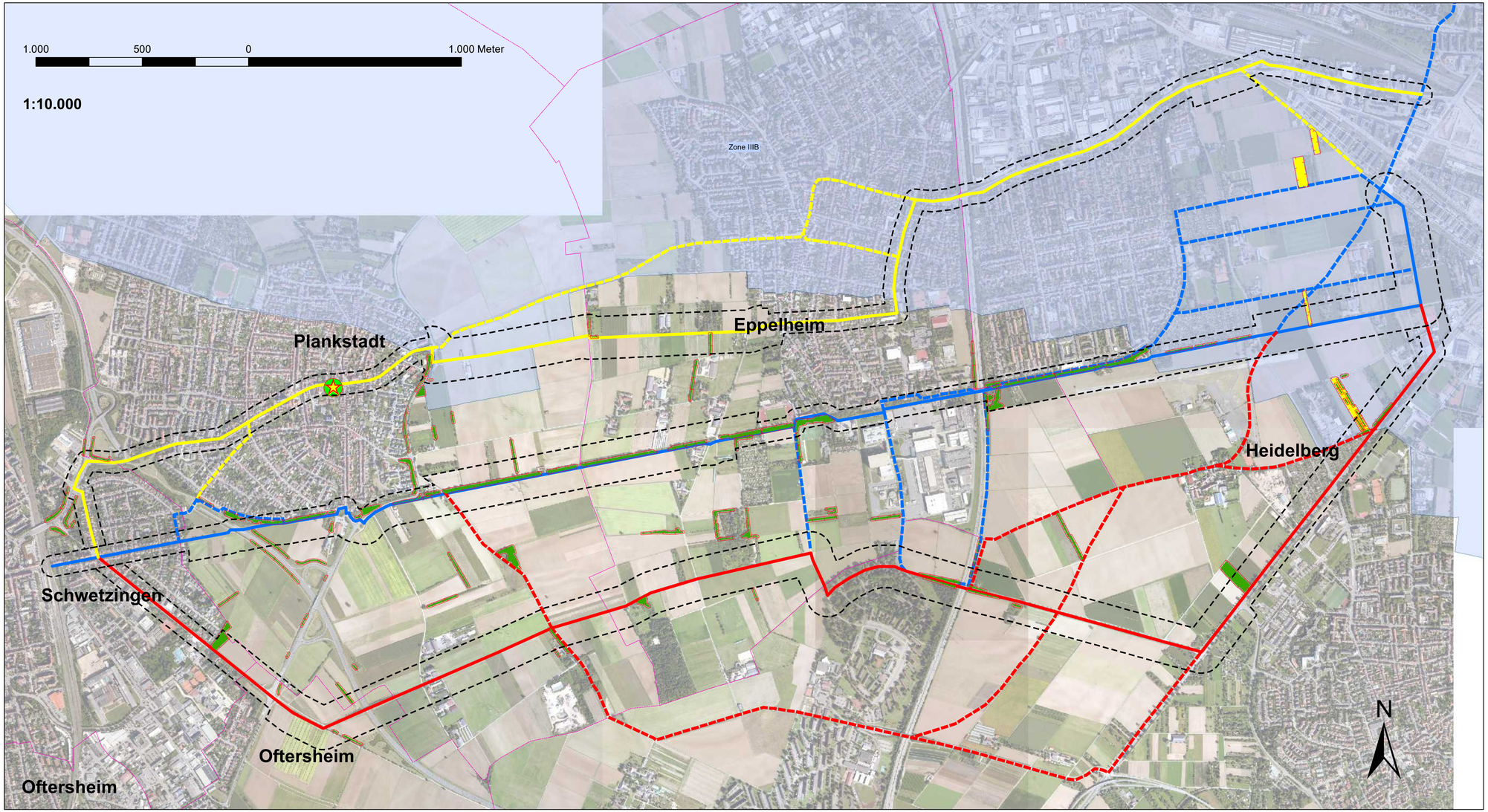

RS 16 Radschnellweg Heidelberg-Schwetzingen

Varianten

- Variante 1 - Hauptvariante
- Variante 1 - Untervariante
- Variante 2 - Hauptvariante
- Variante 2 - Untervariante
- Variante 3 - Hauptvariante
- Variante 3 - Untervariante

Schutzgebiete und -objekte

- Naturdenkmal (Einzelgebilde)
- gesetzlich geschütztes Offenland-Biotop
- FFH-Mähwiese

Wasserschutzgebiete

- Zone I und II bzw. IIA
- Zone III und IIIA
- Zone IIIB
- engerer Untersuchungsraum der Hauptvarianten
- Gemeindegrenzen

PLAN A GmbH
BÜRO FÜR OBJEKT- UND UMWELTPLANUNG
Geschäftsführung: Dipl.-Ing. Larissa Amend
Neckarweg 3 I 69118 Heidelberg
Telefon 06221/ 801004 I Telefax 06221/ 801044

Stadtverwaltung Schwetzingen **Amt für Stadtplanung**	Auftraggeber / Vorhaben-träger
RS 16 **Radschnellverbindung Heidelberg-Schwetzingen**	Projekt
Anlage 1: Unterlagen zum Scoping	Plan-Bezeichnung

Maßstab	Format	Datum	gezeichnet	bearbeitet	Projekt-Nr.
1:10.000	900 x 400	17.04.2023	MH	MH	22-10