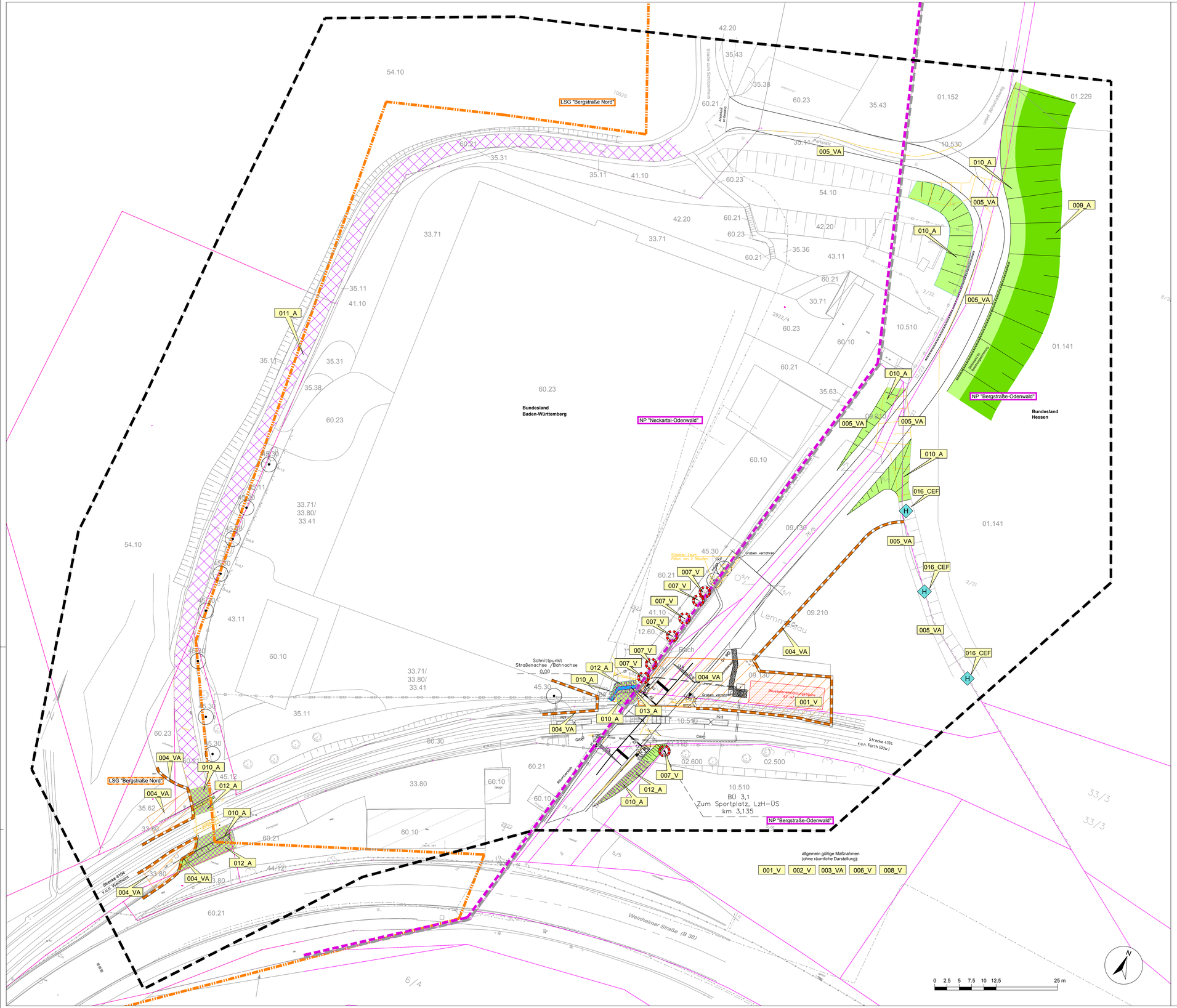

Legende

Biotoptypen
(Biotoptypen Hessen)

01.000 Wälder

01.141 Edellaubholzreiche Schlucht-, Schutthang- und Blockschluchtwälder
01.152 Schlagfluren, Naturverjüngung, Sukzession im und am Wald
0.1229 Sonstige Fichtenbestände

02.000 Gehölze (Gebüsche, Hecken, Feldgehölze, Baumreihen, Alleen)

02.500 Hecken-/ Gebüschpflanzung (standortfremde, Ziergehölze)
02.600 Hecken-/ Gebüschpflanzung (straßenbegleitend)

04.000 Einzelbaum oder Baumgruppen, Feldgehölze

04.110 Einzelbaum, einheimisch, standortgerecht

05.000 Gewässer, Ufer, Sümpfe

05.250 Begradigte und ausgebaute Bäche

09.000 Ruderalfluren

09.130 Wiesenbrachen und ruderale Wiese
09.210 Ausdauernde Ruderalfluren meist frischer Standorte

10.000 Vegetationsarme und kahle Flächen

10.510 Sehr stark oder völlig versiegelte Flächen
10.530 Schotter-, Kies- und Sandwege, -plätze oder andere wasserdurchlässige Flächenbefestigung

Biotoptypen
(Biotoptypen Baden-Württemberg)

30.00 Gehölzarme terrestische und semiterrestrische Biotoptypen

33.41 Wiesen und Weiden/ Fettwiese mittlerer Standorte
33.71 Wiesen und Weiden/ Trittrasen
33.80 Wiesen und Weiden/ Zierrasen

35.00 Saumvegetation, Dominanzbestände, Hochstauden- und Schlagfluren, Ruderalvegetation

35.11 Saumvegetation mittlerer Standorte/ Nitrophytische Saumvegetation
35.31 Dominanzbestand/ Brennnessel- Bestand
35.36 Dominanzbestand/ Staudenknöterich Bestand
35.38 Dominanzbestand/ Bestand des Drüsigen Springkrautes
35.43 sonstige Hochstaudenflur
35.60 Ausdauernde Ruderalvegetation frischer bis feuchter Standorte

40.00 Gehölzbestände und Gebüsche

41.10 Feldgehölz
42.20 Gebüsch mittlerer Standorte
43.11 Brombeer- Gestrüpp (Zerstrauchpflanzung)
44.12 Gebüsch aus nicht heimischen Sträuchern (Zerstrauchpflanzung)

45.00 Allee, Baumreihen, Baumgruppen, Einzelbäume und Streuobstbestände

45.12 Baumreihe (auf gering- bis geringwertigen Biotoptypen)
45.30 Einzelbaum

50.00 Wälder

54.10 Schlucht- oder Blockwald frischer bis feuchter Standorte

60.00 Biotoptypen der Siedlungss- und Infrastrukturflächen

60.10 Von Bauwerken bestandene Fläche
60.21 Völlig versiegelte Straßen oder Platz
60.23 Weg oder Platz mit wassergebundener Decke, Kies oder Schotter
60.30 Gleisbereich
60.50 kleine Grünfläche

Schutzgebiete

Landschaftsschutzgebiete

Naturpark

Allgemein

09.210 Nutzungstypen (Buchstabencode, Grenze)

5/5 Flurstücksgrenzen und -nummern

Grenze Bundesländer Hessen und Baden Würtemberg

Grenze des Untersuchungsraums

Technische Planung

Baustellen-einrichtungsfläche

Leitungen

Baumfällung

Vermeidungsmaßnahmen

001_V Wiederherstellung bauzeitlich beanspruchter Flächen
002_V Emissionsmindernde Maßnahmen während der Bauphase
003_VA Gehölzbeseitigung außerhalb der Fortpflanzung- bzw. Besatzzeit von Vögeln und Fledermäusen
004_VA Schutz von Reptilien durch Vergrämung, Absammeln und Reptilienschutzzäune

Absammelflächen

Reptilienschutzzaun

005_VA Schutz der Haselmaus durch Abfang (Kleinsäuger-Lebendfallen)
006_V Sicherung und Zwischenlagerung des Oberbodens
007_V Schutz von Biotopen in der Bauphase

Baumschutz

008_V Umweltfachliche Bauüberwachung

Ausgleichsmaßnahmen

009_A Neuanlage von Waldrand

010_A Landschaftsrasenansaat

011_A Teilentsiegelung/Entsiegelung und Anlage eines Schotterweges nach RLW (DWA A904-1)

012_A Entsiegelung

013_A Schaffung eines Kleingewässers

CEF-Maßnahmen

016_CEF Installation von Haselmauskästen

Anlage 7.3

Index	Änderungen bzw. Ergänzungen	Name:	Datum:

Genehmigungsvermerk des EBA

Lageskizze

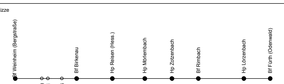

Planverfasser:
LACON
Landschaftsconsult GbR
Wasserer Straße 5
12683 Berlin
Tel. (030) 562 98 107
Fax. (030) 562 98 110

Berlin, 30.09.2019
Dipl. Geogr., Unterschrift

Plan-Nr.: 1 von 1
Auftrag-Nr:

	Datum	Name
bearb.	09.2019	Weisheier
gezz.	09.2019	Lemnermann, Flagels
gepr.	09.2019	Geßmann

Planungs-:

Bauherr:
DB Netz AG
Regionalbereich Mitte
Anlagenplanung Regionalnetze
Im Gallusquart 21
60326 Frankfurt am Main

Genehmigungsplanung
BÜ - Anlagen

Planzeichen:
4104-GP, UMWELTBETRACHTUNG

Planart:
Blattgr.: 1350 x 830 mm
Ausgabe vom: 30.09.2019

Maßstab:
1:250

Landschaftspflegerischer Begleitplan
Maßnahmeplan

Einwirkungen (Leitmodelle):
DB-REF
Höhen- und Koordinatensystem
DB-REF

Projekt:
Beseitigung von Bahnübergangsanlagen
4104, Weinheim - Fürth (Odenwald)

Strecke:

Strecke	Kilometer		Kennzahl	Barcode
4104	3,043			