

Längsschnitt Bauzustand
M 1:100

- Legende:**
- Bestand
 - Planung
 - Planung Radweg
 - Bauzustand Phase 1
 - Bauzustand Phase 2

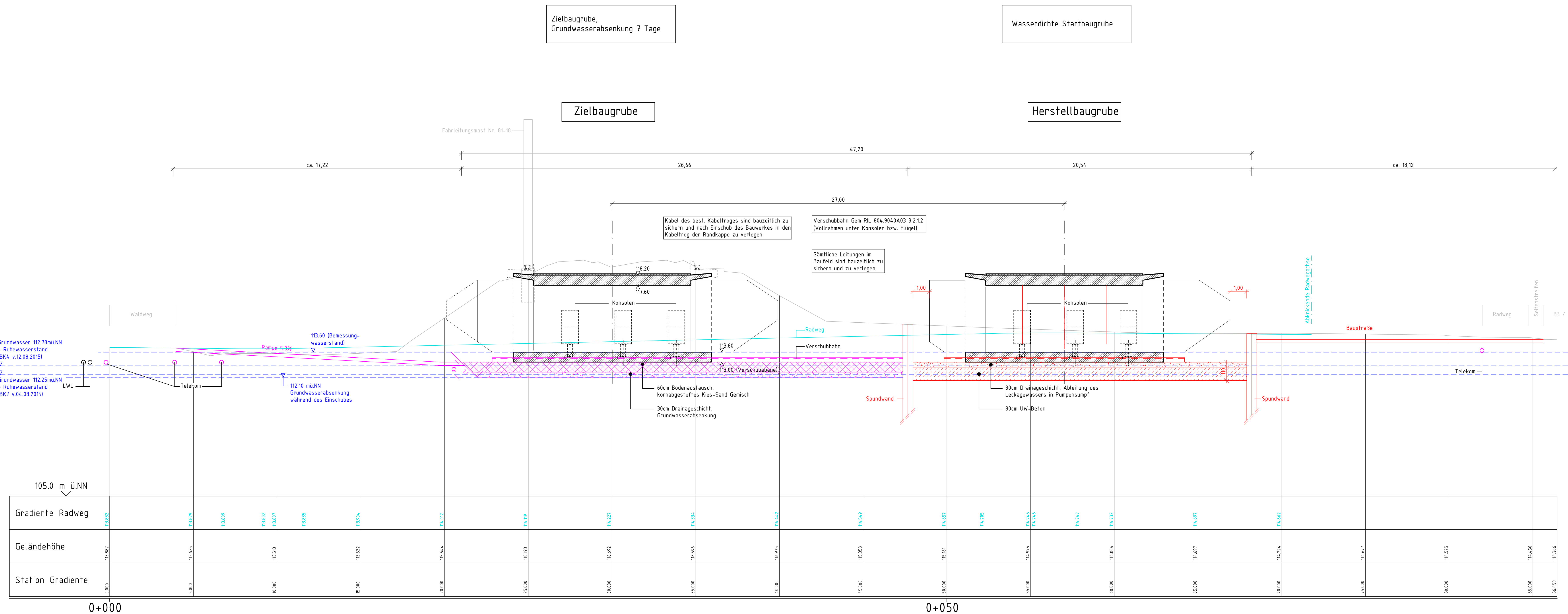

Feststellungsentwurf

**REGIERUNGSPRÄSIDIUM
KARLSRUHE**

Ench + Berger GmbH
Ingenieure und Planer Karlsruhe
76135 Karlsruhe
Lorenzstr. 34 | Tel. 0721 8208 - 0
http://www.enchundberger.de

gez. Stichel

Karlsruhe, den 21.01.2016

Nr.	Art der Änderung bzw. Ergänzung	Datum	Zeichen
a			
b			
c			
d			

PSP-Element-Number

Organisationsinh. Straße Projekt

V - 2 2 2 0 - B 0 0 0 3 - - - - -

Proj. - Nummer **Straßenplan Nr.**

Land Jahr Laufende Nummer VKE Vertrag

von Netzknoten nach Netzknoten Station

Anfangsstation Endstation

Straßenbauverwaltung Baden-Württemberg
Straße: B 3/36
Nächster Ort: Rastatt

Anlage: 16.2
Plan: 2

B 3/36
Neubau einer EÜ
über einen Radweg bei Rastatt

Aufgestellt: Regierungspräsidium Karlsruhe, den 25.01.2016
gez. Wörner

Genehmigt: Regierungspräsidium Karlsruhe, den 27.01.2016
gez. Speer

Längsschnitt Bauzustand
Maßstab: 1:100