

R:\Projekte\000.14.049_B3_B36_EÜ_Radweg_Rastatt\4_plan\44_gp\Pläne\Imp_150609_B36_EÜ_Radweg_E1.mxd

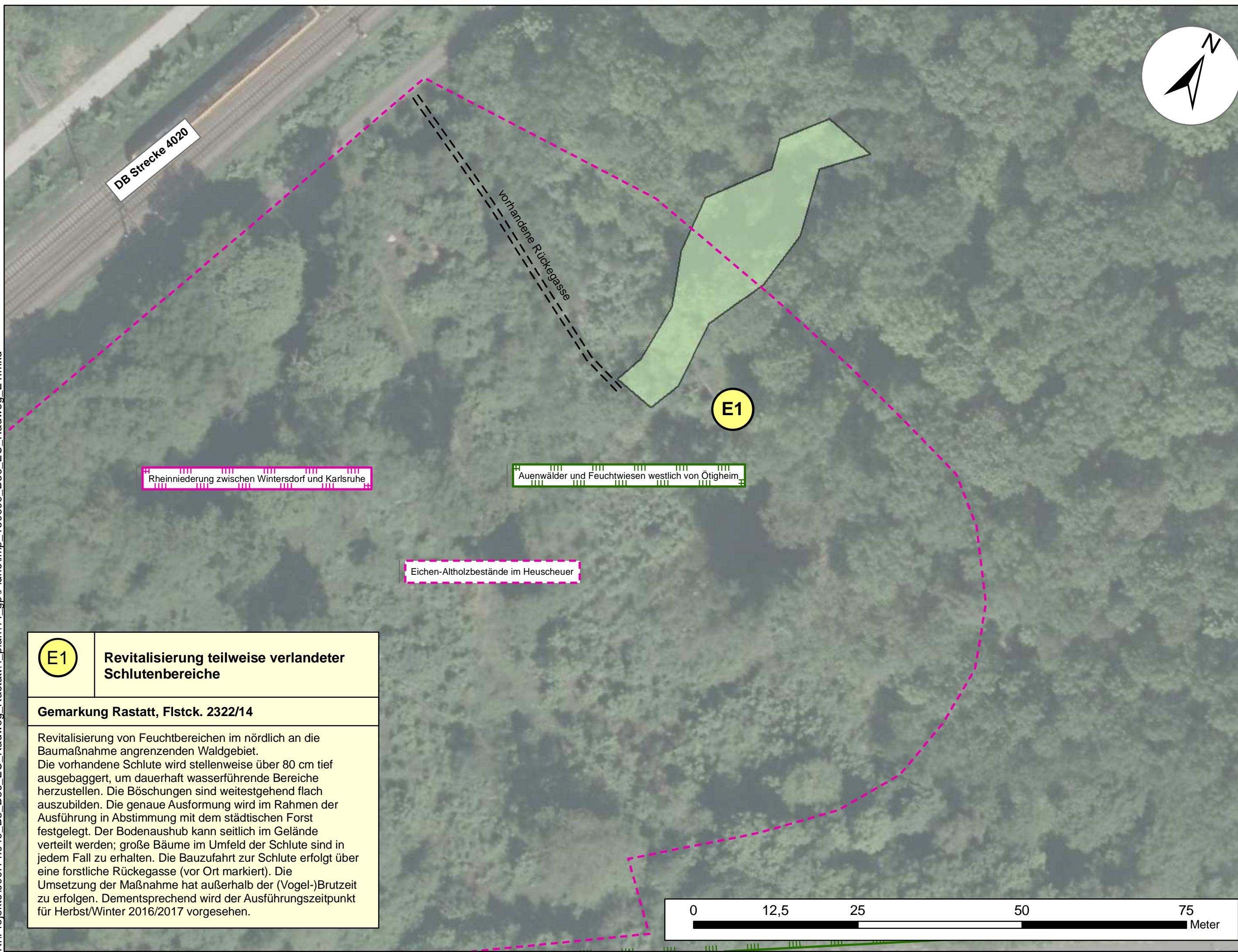

E1	Revitalisierung teilweise verlandeter Schlutenbereiche
Gemarkung Rastatt, Flstck. 2322/14	
<p>Revitalisierung von Feuchtbereichen im nördlich an die Baumaßnahme angrenzenden Waldgebiet. Die vorhandene Schlute wird stellenweise über 80 cm tief ausgebaggert, um dauerhaft wasserführende Bereiche herzustellen. Die Böschungen sind weitestgehend flach auszubilden. Die genaue Ausformung wird im Rahmen der Ausführung in Abstimmung mit dem städtischen Forst festgelegt. Der Bodenaushub kann seitlich im Gelände verteilt werden; große Bäume im Umfeld der Schlute sind in jedem Fall zu erhalten. Die Bauzufahrt zur Schlute erfolgt über eine forstliche Rückegasse (vor Ort markiert). Die Umsetzung der Maßnahme hat außerhalb der (Vogel-)Brutzeit zu erfolgen. Dementsprechend wird der Ausführungszeitpunkt für Herbst/Winter 2016/2017 vorgesehen.</p>	

Zeichenerklärung
Landschaftspflegerische Maßnahmen

Ersatzmaßnahme
 E1 Revitalisierung teilweise verlandeter Schlutenbereiche

Maßnahmen

A1	Maßnahmentitel
Lage der Maßnahme	
Maßnahmenbeschreibung	
A1	<p>Maßnahmenbeschreibung</p> <p>V/M = Vermeidungs-/Minimierungsmaßnahme G = Gestaltungsmaßnahme A = Ausgleichsmaßnahme E = Ersatzmaßnahme</p>

Sonstiges

- Gesetzlich geschütztes Biotop
- FFH-Gebiet
- Naturschutzgebiet

Übersicht der Blattsschnitte

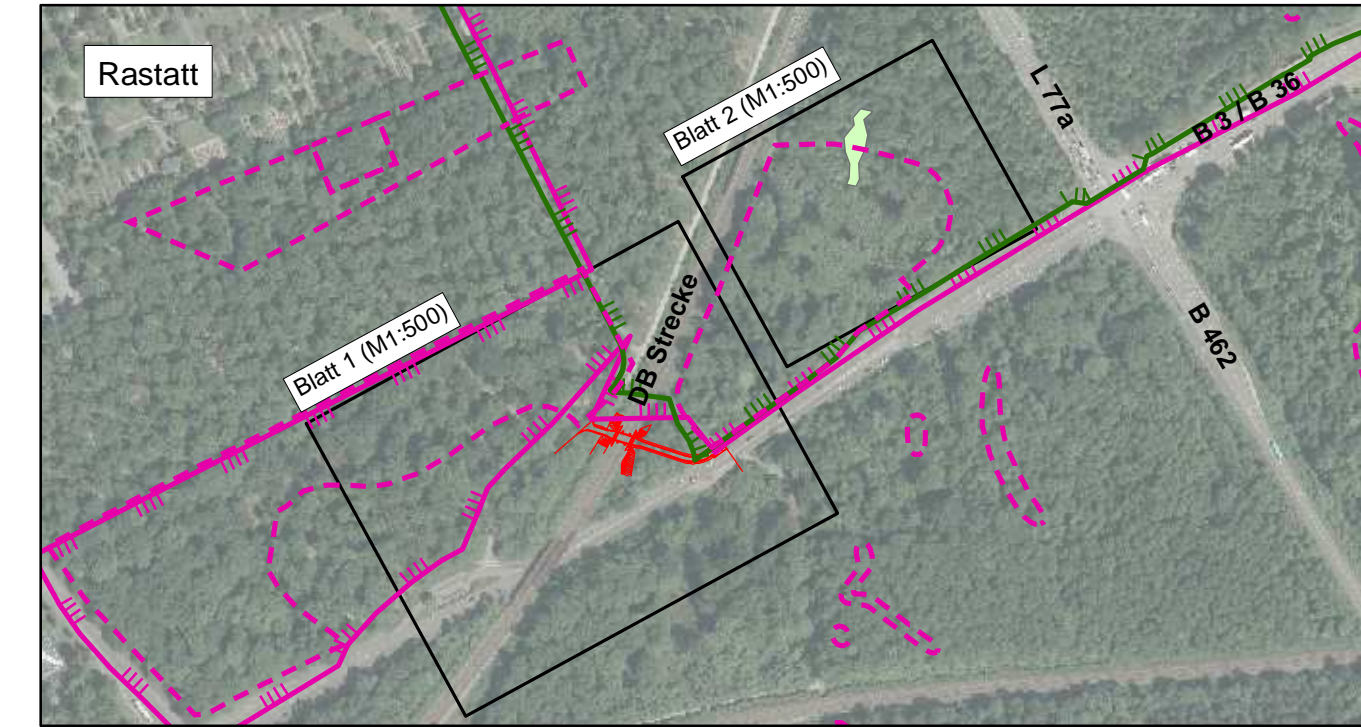

REGIERUNGSPRÄSIDIUM
KARLSRUHE

<p>Emch+Berger GmbH Ingenieure und Planer Umwelt- und Landschaftsplanung Lorenzstr. 34 - 76135 Karlsruhe</p> <p style="font-size: small;">Karlsruhe, den 01.07.2015</p>	Datum	Zeichen	
	bearbeitet	06/2015	hig
	gezeichnet	06/2015	hig
	geprüft	06/2015	rim

Nr.	Art der Änderung bzw. Ergänzung	Datum	Zeichen
a			
b			
c			
d			

PSP-Element-Nummer									
V	Organisationseinheit			Straße			Projekt		
	2	2	2	0	B	0	0	0	3

Projis - Nummer					Straßenplan Nr.	
Land	Jahr	laufende Nummer	VKE	Vertrag		

Anfangsstation	von Netzknoten				nach Netzknoten				Station										
	7	1	1	5	0	4	6	7	1	1	5	0	5	0	0	+	5	9	2
Endstation	7	1	1	5	0	5	0	7	1	1	5	0	5	2	0	+	1	6	2

Straßenbauverwaltung Baden-Württemberg		Anlage:	9.2
Straße:	B 10	Blatt:	2
Nächster Ort:	Rastatt	Datum	

<p>B 3/36</p> <p>Neubau einer Eisenbahnüberführung (EÜ) über einen Radweg bei Rastatt</p> <p>Feststellungsentwurf</p>		
bearbeitet		
gezeichnet		
geprüft		
LBP Maßnahmenplan Maßstab: 1:500		

Aufgestellt:	Regierungspräsidium Karlsruhe Karlsruhe, den 01.07.2015 gez. H. Burkart
--------------	---