Zeichenerklärung

Sonstiges

- freizuhaltendes Sichtfeld
- Blendschutz
- Verkehrszeichenbrücke
- Baumfällung
- Baufeldgrenze
- geplanter Gebäudeabbruch
- Gebäude bereits abgebrochen
- Rückbaustrecke
- Rückbaufläche
- Wildschutzzaun
- Leiteinrichtungen für Amphibien
- Kleintierdurchlass
- Überflughilfe für Fledermäuse
- Wildkatzenschutzzaun
- Irritationsschutzwand für Vögel und Fledermäuse

Regelquerschnitte

C - C
RQ 10,5T

Ausbauquerschnitte
siehe Unterlage 14

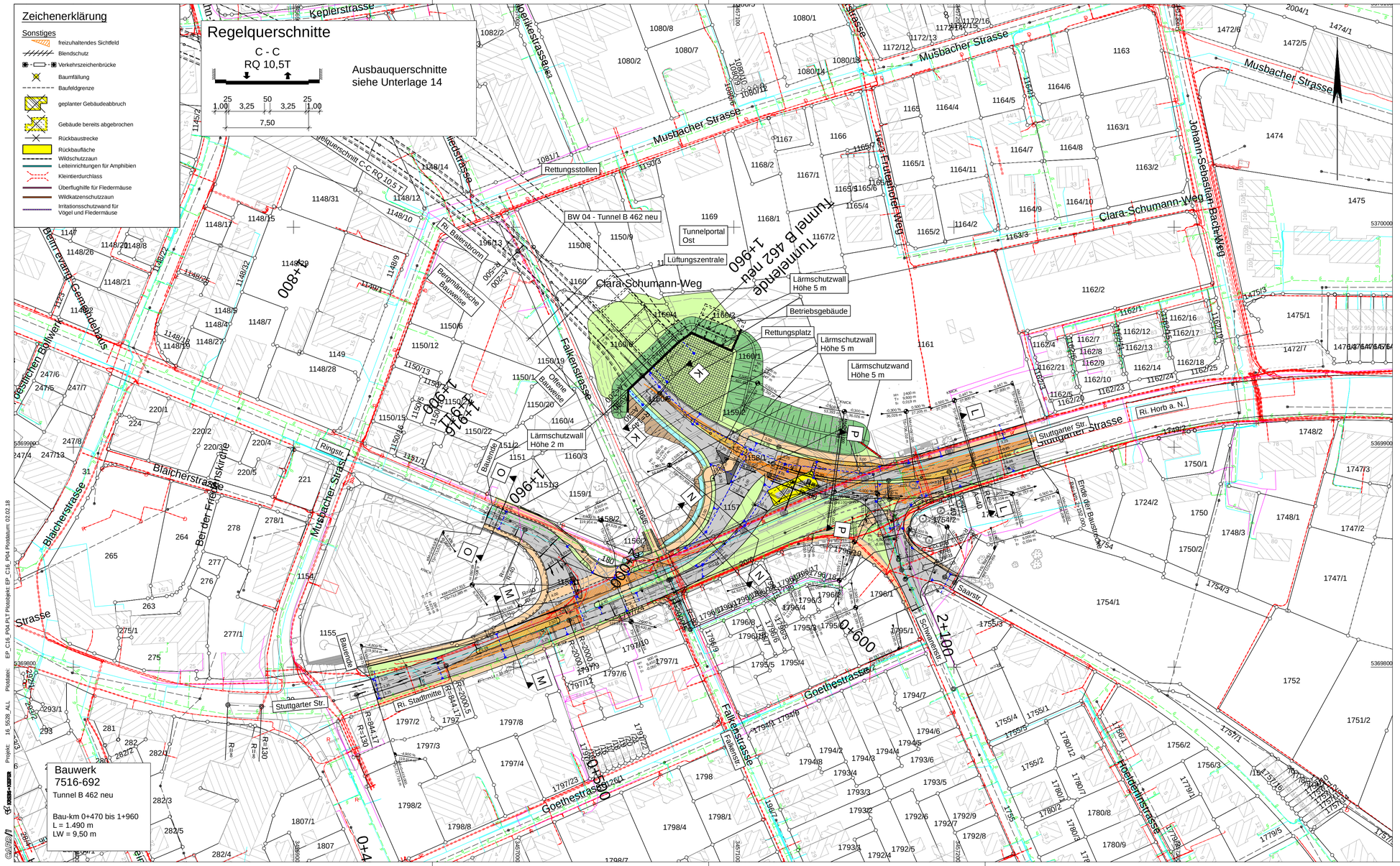

Bauwerk
7516-692
Tunnel B 462 neu

Bau-km 0+470 bis 1+960
L = 1.490 m
LW = 9,50 m

Zeichenerklärung

Planung

- Einschnittsböschung
- Mulde mit Fließrichtung / Versickerungsmulde
- Straßennebenflächen
- Fahrbahn mit Achse
- Bankett
- Wirtschaftsweg
- Radweg
- Gehweg
- Fahrbahnteiler / Insel / Parkstreifen
- Zufahrt mit Bordabsenkung
- gemeinsamer Geh- und Radweg
- Bankett mit Zufahrt
- Rettungsplatz
- Dammböschung
- Entwässerungsgraben mit Fließrichtung
- Brücke mit Widerlager
- Tunnelportal
- Stützwand

H = 20 000 m
-2,000 % 432,50 m
1,821 % 189,22 m

- Neigungsbrechpunkt mit Angabe von Ausrundungshalbmesser, Längsneigung und Abstand zum nächsten Neigungsbrechpunkt
- Gradientenhochpunkt
- Gradiententiefpunkt
- 2,5 % Querneigung

Versorgungseinrichtungen

vorhanden	geplant	
W	W	Trinkwasserleitung
G	G	Gasleitung
E	E	E-Freileitung
E	E	E-Leitung
F	F	Fernmeldeleitung
SW	SW	Schmutzwasserleitung
SB	SB	Leitung Straßenbeleuchtung
FH	FH	Fernheizleitung
		Rückbau

Entwässerung

vorhanden	geplant	
DN 300	50,0 m L 591 DN 300	Regenwasserleitung DN 300 mit Angabe von Fließrichtung, Länge und Gefälle
		Kontrollschacht Drain mit Drainageleitung
		Kontrollschacht mit Bergwasserdrainageleitung
		Straßenablauf mit Anschlussleitung
		Prüfschacht
		Ablaufschacht
DN 500		Rohrdurchlass mit Böschungsstück
L 1,00 B 1,50		Rechteckdurchlass mit Endbauwerk

KREBS+KIEFER
Ingenieure GmbH
Leitzstraße 45 | 70469 Stuttgart
T 0711 860520-100 | F 0711 860520-200
www.kuk.de

Karlsruhe, den 13.11.2017

Proj.-Nr.:	2016 5528	
Unterlage	16	Plan 4

	Datum	Zeichen
bearbeitet	11/2017	pages
gezeichnet	11/2017	hil
geprüft	11/2017	kno

Regierungspräsidium Karlsruhe

Nr.	Art der Änderung	Datum	Name

PSP-Element-Nummer

Organisationseinh.	Straße	Projekt		
V . 2 2 3 0 .	B 0 4 6 2 .	N 0 1 .	0 0 0 .	0 0

	von Netzknoten	nach Netzknoten	Station
Anfangsstation	7 5 1 6 0 5 4	7 4 1 6 0 0 1	1 7 2 0
Endstation	7 5 1 6 0 0 6	7 5 1 6 0 2 0	0 7 4 5

Straßenbauverwaltung Baden-Württemberg
Straße: B 28 / B 462
Nächster Ort: Freudenstadt

Unterlage 16
Plan 4

	Datum	Zeichen
bearbeitet :	11/2017	pages
gezeichnet :	11/2017	hil
geprüft :	11/2017	kno

B 462 Tunnel Freudenstadt

VORENTWURF

Sonstige Pläne, Lageplan
Knotenpunkt Ost, Variante O6
Maßstab: 1:1000

Aufgestellt: Karlsruhe, den 15.11.2017
Regierungspräsidium Karlsruhe

Referat 44 - Straßenplanung
gez. Hildenbrand

Geprüft: Karlsruhe, den 17.11.2017
Regierungspräsidium Karlsruhe

Referat 44 - Straßenplanung
gez. Speer

Genehmigt:

Breite: 84,1 cm Höhe: 40,0 cm Fläche: 0,336 m²

Projekt: 16 5528_ALL Plotdatei: EP_C16_P04-PLT Plotobjekt: EP_C16_P04 Plotdatum: 02.02.18