Zeichenerklärung

Planung

- Einschnittsböschung
- Mulde mit Fließrichtung
- Versickerungsmulde
- Straßennebenflächen
- Fahrbahn mit Achse
- Bankett
- Wirtschaftsweg
- Radweg
- Gehweg
- Fahrbahnteiler / Insel / Parkstreifen
- Zufahrt mit Bordabsenkung gemeinsamer Geh- und Radweg
- Bankett mit Zufahrt
- Dammböschung
- Entwässerungsgraben mit Fließrichtung

H = 20 000 m; -2,000 % 432,50 m; 1,821 % 789,22 m — Neigungsbrechpunkt mit Angabe von Ausrundungshalbmesser, Längsneigung und Abstand zum nächsten Neigungsbrechpunkt

- Gradientenhochpunkt
- Gradiententiefpunkt
- 2,5 Querneigung

Sonstiges

- Baumfällung
- Baufeldbegrenzung (VM/3 LBP)
- geplanter Gebäudeabbruch

Versorgungseinrichtungen

vorhanden	geplant	
W	W	Trinkwasserleitung
G	G	Gasleitung
E	E	E-Freileitung
E	E	E-Leitung
F	F	Fernmeldeleitung
SW	SW	Schmutzwasserleitung
SB	SB	Leitung Straßenbeleuchtung
FH	FH	Fernheizleitung

Entwässerung

vorhanden	geplant	
DN 300	50,0 m 1,5% DN 300	Regenwasserleitung DN 300 mit Angabe von Fließrichtung, Länge und Gefälle
		Kontrollschacht Drain mit Drainageleitung
		Straßenablauf mit Anschlussleitung
		Prüfschacht
		Ablaufschacht

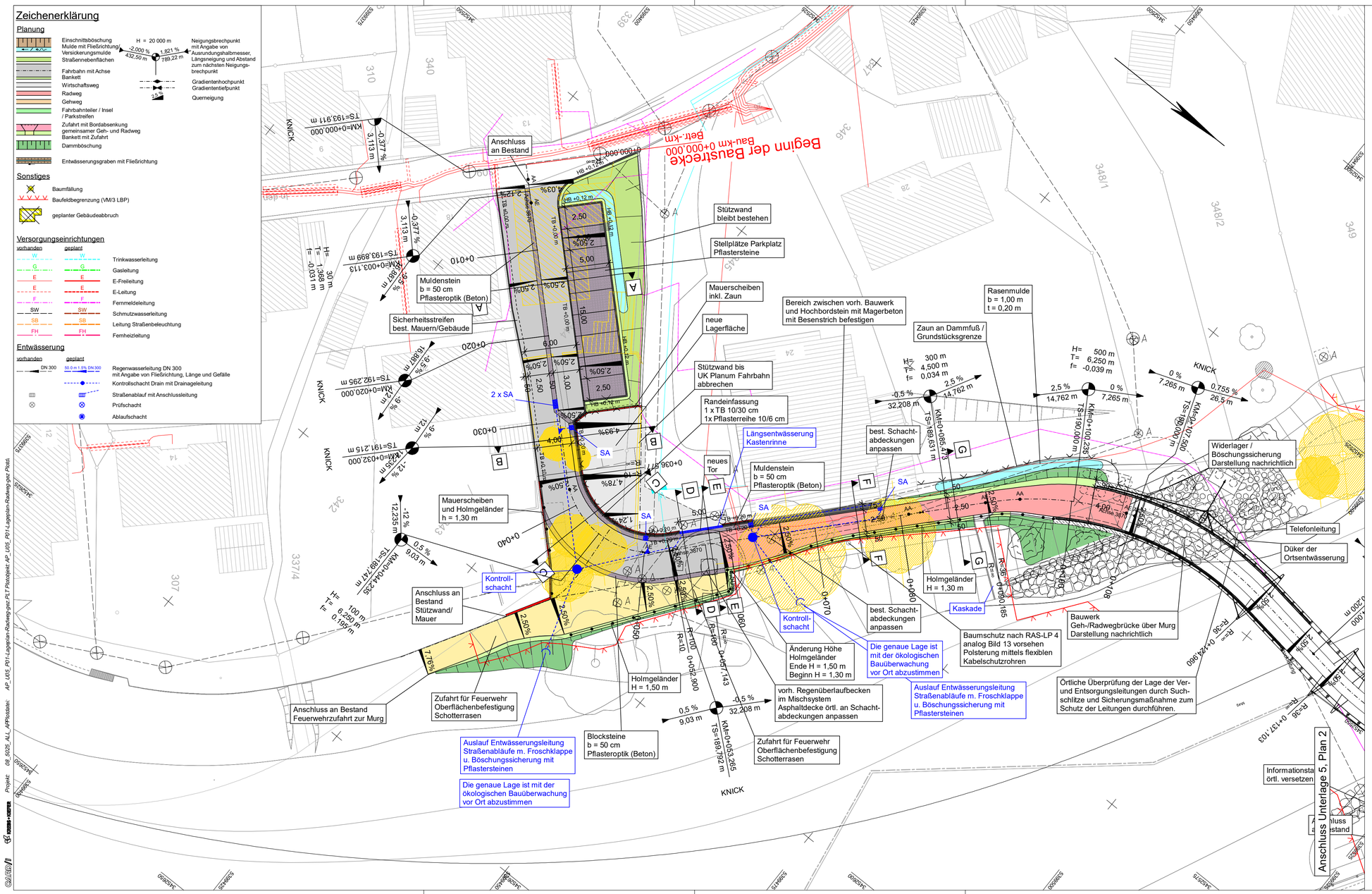

Hinweis

Örtliche Überprüfung der Lage der Ver- und Entsorgungsleitungen durch Suchschlitze und Sicherungsmaßnahme zum Schutz der Leitungen durchführen!

KREBS+KIEFER
Ingenieure GmbH
Stephanienstraße 55 I 76133 Karlsruhe
T 0721 3508-0 I F 0721 3508-2000
www.kuk.de

Karlsruhe, den 28.01.2020 gez. Vieth

Proj.-Nr.: 2008 5025		
Unterlage 5	Plan 1	
	Datum	Zeichen
bearbeitet	01/2020	tje
gezeichnet	01/2020	hil
geprüft	01/2020	brut

Regierungspräsidium Karlsruhe

Nr.	Art der Änderung	Datum	Name

PSP-Element-Nummer

Organisationseinh.	Straße	Projekt
V . 2 2 2 0	. B 0 4 6 2	. R 0 1 . 1 1 7 . 0 0

	von Netzknoten	nach Netzknoten	Station
Anfangsstation	7216003	7216004	0730
Endstation	7216003	7216004	1450

Straßenbauverwaltung Baden-Württemberg

Straße: B 462

Nächster Ort: Weisenbach

Unterlage 5
Plan 1

	Datum	Zeichen
bearbeitet :		
gezeichnet :		
geprüft :	29.01.2020	Oberle

B 462 - Radverkehrsanlage Murgtal
Lückenschluss zwischen Weisenbach u. Gernsbach-Hilpertsau / 1. BA

AUSFÜHRUNGSPLANUNG

Lageplan Radweg
km 0+000 - 0+110
Maßstab: 1:250

Aufgestellt:
Regierungspräsidium Karlsruhe
Referat 47.2 - Baureferat Mitte

Karlsruhe, den 30.01.2020 gez. Trachte

Genehmigt:
Regierungspräsidium Karlsruhe
Referat 47.2 - Baureferat Mitte

Karlsruhe, den 30.01.2020 gez. Genthner

Projekt: 08_5025_ALL_AP\Polaris: AP_U05_R01-Lageplan-Radweg-gez.PLT Polaris\ Pfad: AP_U05_R01-Lageplan-Radweg-gez.Polaris

Breite: 84,1 cm Höhe: 42,0 cm Fläche: 0,353 m²