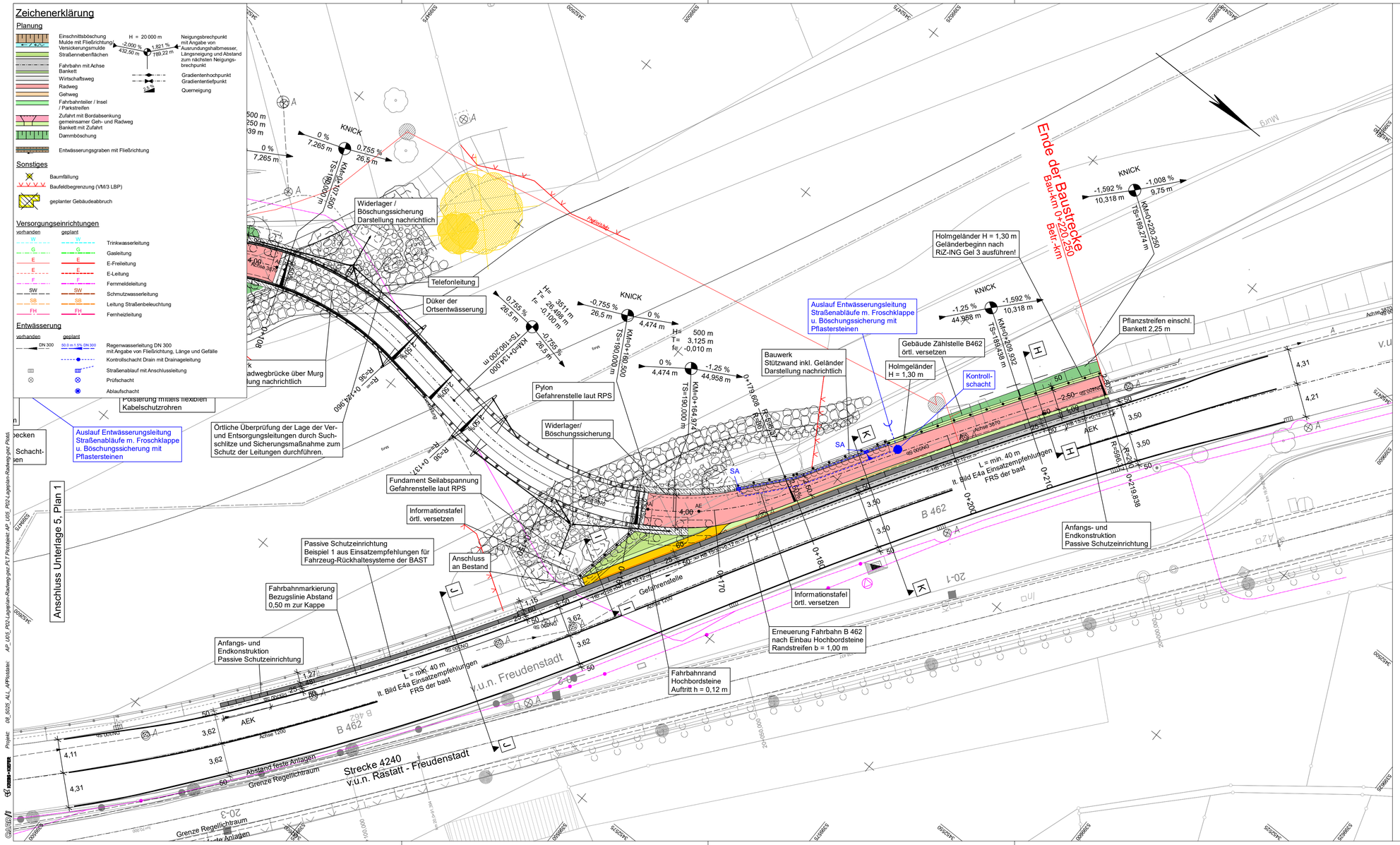

Hinweis

Örtliche Überprüfung der Lage der Ver- und Entsorgungsleitungen durch Suchschlitze und Sicherungsmaßnahme zum Schutz der Leitungen durchführen!

KREBS+KIEFER
Ingenieure GmbH
Stephanienstraße 55 76133 Karlsruhe
T 0721 3508-0 I F 0721 3508-2000
www.kuk.de

Karlsruhe, den 28.01.2020 gez. Vieth

Proj.-Nr.:	2008 5025		
Unterlage	5	Plan	2
		Datum	Zeichen
bearbeitet		01/2020	tje
gezeichnet		01/2020	hil
geprüft		01/2020	brut

Regierungspräsidium Karlsruhe

Nr.	Art der Änderung	Datum	Name

PSP-Element-Nummer

	Organisationseinh.	Straße	Projekt		
V .	2220 .	B0462 .	R01 .	117 .	00

	von Netzknoten	nach Netzknoten	Station
Anfangsstation	7216003	7216004	0730
Endstation	7216003	7216004	1450

Straßenbauverwaltung Baden-Württemberg
Straße: B 462
Nächster Ort: Weisenbach

Unterlage 5
Plan 2

	Datum	Zeichen
bearbeitet :		
gezeichnet :		
geprüft :	29.01.2020	Oberle

B 462 - Radverkehrsanlage Murgtal
Lückenschluss zwischen Weisenbach u. Gernsbach-Hilpertsau / 1. BA

AUSFÜHRUNGSPLANUNG

Lageplan Radweg
km 0+150 bis 0+220
Maßstab: 1:250

Aufgestellt:
Regierungspräsidium Karlsruhe
Referat 47.2 - Baureferat Mitte

Karlsruhe, den 30.01.2020 gez. Trachte

Genehmigt:
Regierungspräsidium Karlsruhe
Referat 47.2 - Baureferat Mitte

Karlsruhe, den 30.01.2020 gez. Genthner

Breite: 89,0 cm Höhe: 42,0 cm Fläche: 0,374 m²