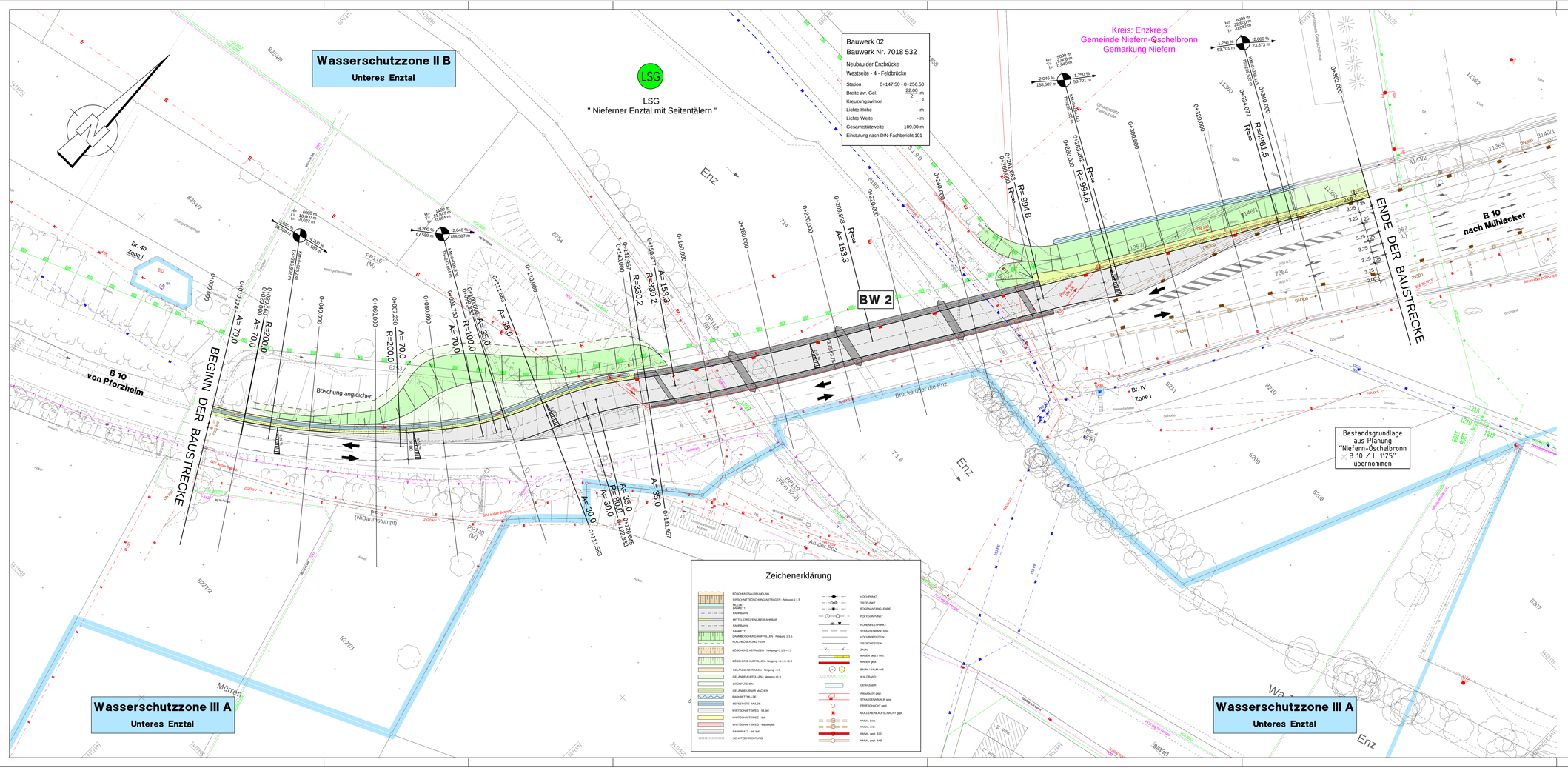

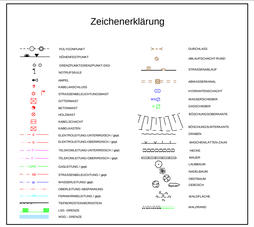

Hyder

Hyder Consulting GmbH Deutschland
Transport • Hochbau • Ver- u. Entsorgung/Flughäfen

Standort Aalen
Wolfe Stiege 10 , 73431 Aalen
Tel.:+49 (0)7361 52 498-0
Fax:+49 (0)7361 52 498-77
E-Mail: aalen@hyderconsulting.com
Internet: www.hyderconsulting.de

Entwurf von Straßen, Ingenieurbauwerken, Verkehrs-, Gleis- und Entwässerungsanlagen, Bauleitung • Ingenieurvermessung • Schallgutachten • Wasserwirtschaft • GIS

Proj.Nr.:	Gezeichnet: 09.Apr.15	Bearbeitet: 09.Apr.15	Geprüft: 14.Apr.15	Freigegeben:
1226	Beringer	Berger	Hirschmüller	Aalen, den 14.Apr.15

Regierungspräsidium Karlsruhe

Nr.	Art der Änderung	Datum	Name

NSI-SAP-PS-PSP-Element

V.	2230.	B0010_.A36	117	15

PROJIS - Nummer

Land	Jahr	laufende Nummer	VKE	Vertrag	Straßenplan Nr.
08	89	3080	00	00	

	von Netzknoten	nach Netzknoten	Station
Anfangsstation	7018010.	7018013.	0600
Endstation	7018010.	7018013.	1015

Straßenbauverwaltung Baden-Württemberg
Straße: B 10
Nächster Ort: Niefern- Öschelbronn

Unterlage: 3
Blatt Nr.: 1

	Datum	Zeichen
bearbeitet		
geprüft		

B 10
Pforzheim - Mühlacker
Neubau der Enzbrücke
- WASSERRECHTSVERFAHREN -

Lageplan
Bauphase 1
Maßstab: 1: 500

Aufgestellt:
Karlsruhe, den ...
Regierungspräsidium Karlsruhe

Ref.: 44 - Straßenplanung

Koordinatensystem : GK ↓Höhensystem : NN

Die Leitungsstrassen wurden graphisch entnommen und dienen nur Übersichtszwecken!
Die Parallelkreuzungen wurden graphisch entnommen und dienen nur Übersichtszwecken!

1226WR-P | L_BPH_01_050-011.PLT | __Bauphase-01 | uf | geplottet: 29.10.15