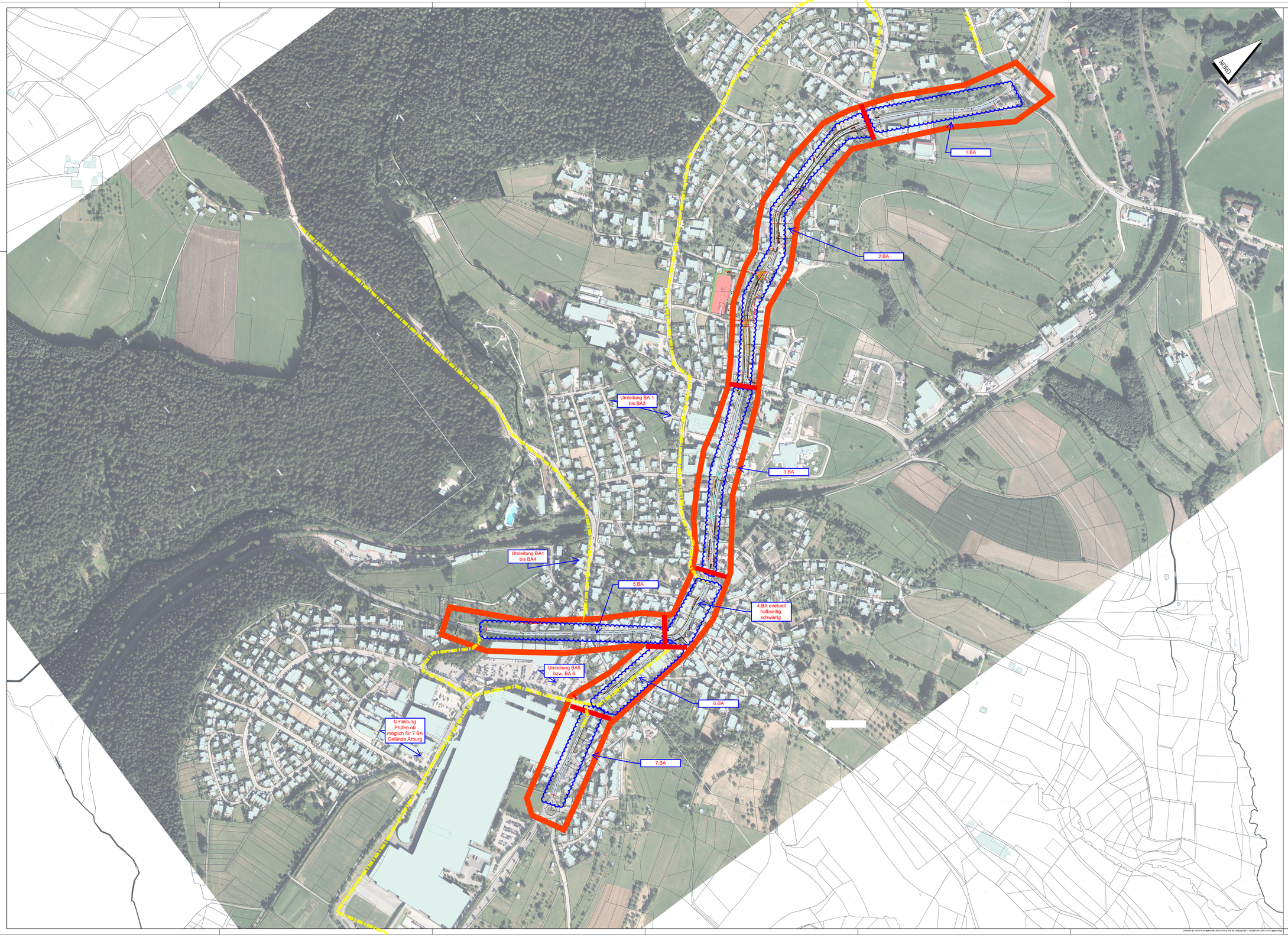

MAX-EYTH-STRASSE 15
72250 FREUDENSTADT
TELEFON: 07441 / 919108-0
TELEFAX: 07441 / 919108-20
E-MAIL: Freudenstadt@kirn-ingenieure.de
INTERNET: www.kirn-ingenieure.de

KIRN INGENIEURE
BERATENDE INGENIEURE

Plannummer: 2019-2573 103	Datum	Name
gezeichnet	16.11.2020	IJ
geprüft	16.11.2020	HE
freigegeben	16.11.2020	

Straßenbauverwaltung
Baden - Württemberg
Regierungspräsidium Karlsruhe

	Datum	Name
bearbeitet		

Nr.	Art der Änderung	Datum	Name
-	-	-	-

	von Netzknoten	nach Netzknoten	Station
Anfangsstation	7 6 1 6 0 3 9	7 5 1 6 0 1 1	8 6 0 0
Endstation	7 5 1 6 0 1 3	7 5 1 6 0 4 0	1 6 0 0

Lagesystem:	GK ☒ UTM ☐	Stand Kataster:	05 /2018
Höhensystem:	NN ☐ NHN im DHHN2016 ☒	Bestandsvermessung:	06 /2020

VORUNTERSUCHUNG

Straßenbauverwaltung Baden - Württemberg
Straße: B 294/L408
Nächster Ort: Loßburg
PROJIS-Nr.: -- -- ---- -- --
PSP- Element: V.0000.000.000.000.00

Unterlage 3
Blatt-Nr. -

Übersichtslageplan

Maßstab: *1 : 2500*

B 294 / L 408
Sanierung und Ausbau
der Ortsdurchfahrt Loßburg

Aufgestellt:
Regierungspräsidium Karlsruhe
Abt. 4 Straßenwesen und Verkehr
Ref. 47.3 Baureferat Süd

Karlsruhe, den

Genehmigt:
Regierungspräsidium Karlsruhe
Abt. 4 Straßenwesen und Verkehr
Ref. 47.3 Baureferat Süd

Karlsruhe, den

DRAWING: 2019-2573 B 294 Loßburg/LAGEPLAN/Lage 2019-2573 Lageplan.dwg