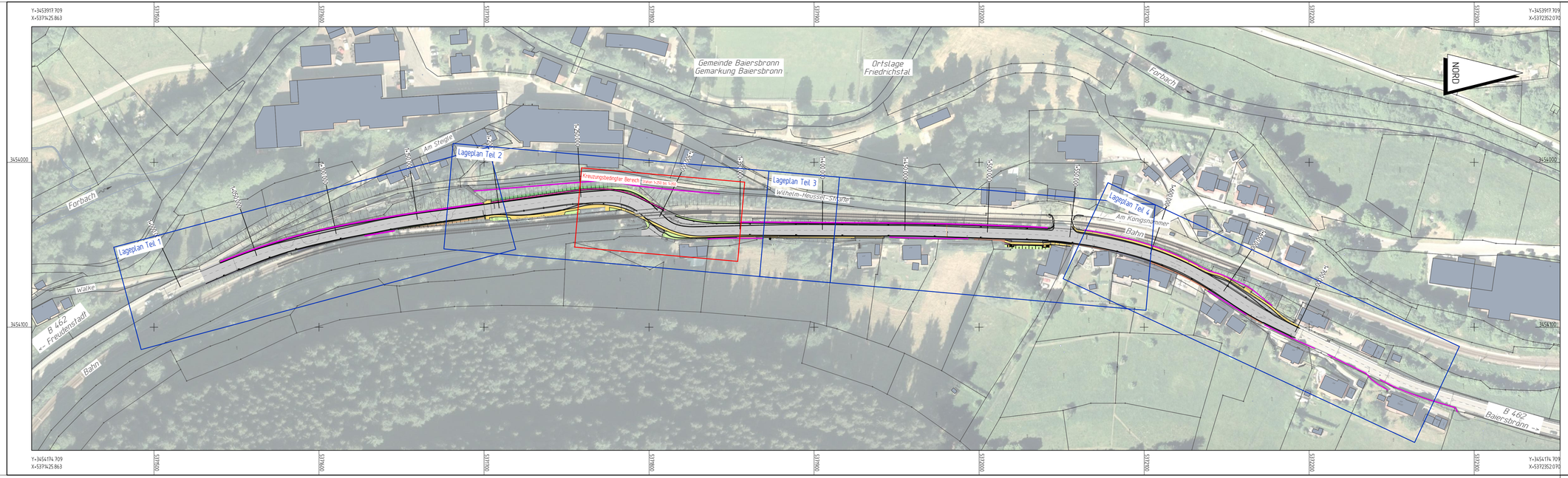

MAX-EYTH-STRASSE 15
72250 FREUDENSTADT
TELEFON 07441 / 915928- 0
TELEFAX 07441 / 915928-20
E-MAIL Freudenstadt@kirn-ingenieure.de
INTERNET www.kirn-ingenieure.de

KIRN INGENIEURE
BERATENDE INGENIEURE

Plannummer: 2018-2484403	Datum	Name
gezeichnet	08.06.2021	ML
geprüft	08.06.2021	HE
freigegeben	08.06.2021	

Straßenbauverwaltung
Baden - Württemberg
Regierungspräsidium Karlsruhe

	Datum	Name
bearbeitet		

Nr.	Art der Änderung	Datum	Name
-	-	-	-

	von Netzknoten	nach Netzknoten	Station
Anfangsstation	7 5 1 6 0 5 4	7 5 1 6 0 0 1	3 2 6 0
Endstation	7 5 1 6 0 5 4	7 5 1 6 0 0 1	3 9 6 0

Lagesystem:	GK [X]	UTM [ ]	Stand Kataster:	07 / 2016
Höhensystem:	NN [X]	NHN [ ]	Bestandsvermessung:	05 / 2016

AUSFÜHRUNGSPLANUNG

Straßenbauverwaltung Baden - Württemberg
Straße: B 462
Nächster Ort: Baiersbronn
PROJIS-Nr.: -- -- ---- -- --
PSP- Element: V.2230.B0462.E02

Unterlage 3
Blatt-Nr. -
Übersichtslageplan
Maßstab: *1 : 1000*

B 462
Ausbau in Friedrichstal
2. Bauabschnitt

Aufgestellt:
Regierungspräsidium Karlsruhe
Abt. 4 Straßenwesen und Verkehr
Ref. 47.3 Baureferat Süd

Freudenstadt, den

Genehmigt:
Regierungspräsidium Karlsruhe
Abt. 4 Straßenwesen und Verkehr
Ref. 47.3 Baureferat Süd

Freudenstadt, den

Geobasisdaten © Landesamt für Geoinformation und Landentwicklung Baden-Württemberg, www.lgl-bw.de, Az.: 2851 B- 1/19