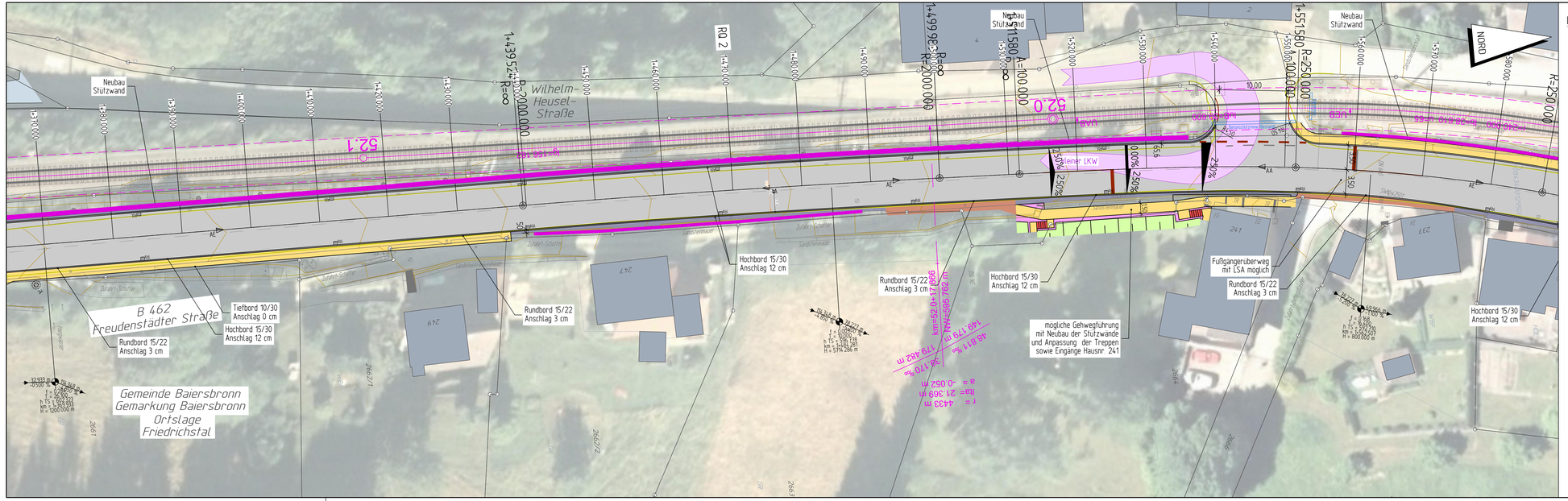

Legende Planung

- Fahrbahn Asphalt
- Fahrbahn Deckensanierung
- Schrammbord / Restflächen Kleinpflaster
- Gehweg Betonpflaster
- Zufahrten angleichen
- Bankett/Rekultivierung/ Grünfläche
- Entwässerungsmulde
- Einschnittsböschung
- Dammböschung
- Stützwand Planung RP-Karlsruhe
- Querneigung
- Tangentenschnittpunkt der Gradiente
- Ausrundungsanfang, -ende
- Hochpunkt, Tiefpunkt
- Ablauf 50/50, Sinkkasten in Schlitzrinne, Muldeneinlauf

Legende Bestand

- Kanal
- Telekom
- Strom/Beleuchtung

Die Lage der vorhandenen Leitungen wurde nachrichtlich, ohne Gewähr auf Vollständigkeit aus den Planen der Versorgungsträger entnommen.

Höhenlinien aus Vermessung
Δh = 1 m

1	2	3	4

MAX-EYTH-STRASSE 15
72250 FREUDENSTADT
TELEFON: 07441 / 915326 - 0
TELEFAX: 07441 / 915326-20
E-MAIL: Freudenstadt@KIRN-Ingenieure.de
INTERNET: www.Kirn-Ingenieure.de

KIRN INGENIEURE
BERATENDE INGENIEURE

Plannummer 2018-3A8466.3	Datum	Name
gezeichnet	28.05.2018	LP
geprüft	28.05.2018	HE
freigegeben	28.05.2018	

Straßenbauverwaltung
Baden - Württemberg
Regierungspräsidium Karlsruhe

	Datum	Name
bearbeitet		

Nr.	Art der Änderung	Datum	Name
-		-	-

	von Netzknoten	nach Netzknoten	Station
Anfangsstation	7 5 1 6 0 5 4	7 5 1 6 0 0 1	3 2 8 0
Endstation	7 5 1 6 0 5 4	7 5 1 6 0 0 1	3 9 6 0

Lagesystem:	GK [X]	UTM [ ]	Stand Kataster: 07 / 2016
Höhensystem:	NN [X]	NHN [ ]	Bestandsvermessung: 05 / 2016

AUSFÜHRUNGSPLANUNG

Straßenbauverwaltung Baden - Württemberg		Unterlage	5.3
Straße:	B 462	Blatt-Nr.	-
Nächster Ort:	Baiersbronn		Lageplan Teil 3
PROJIS-Nr.:	-- -- ---- -- --		
PSP- Element:	V.2230.B0462.E02	Maßstab:	1 : 250

B 462
Ausbau in Friedrichstal
2. Bauabschnitt

Aufgestellt:	Genehmigt:
Regierungspräsidium Karlsruhe Abt. 4 Straßenwesen und Verkehr Ref. 47.3 Baureferat Süd Freudenstadt, den	Regierungspräsidium Karlsruhe Abt. 4 Straßenwesen und Verkehr Ref. 47.3 Baureferat Süd Freudenstadt, den

Geobasisdaten © Landesamt für Geoinformation und Landentwicklung Baden-Württemberg, www.lgl-bw.de, Az.: 2851.9-1/19