

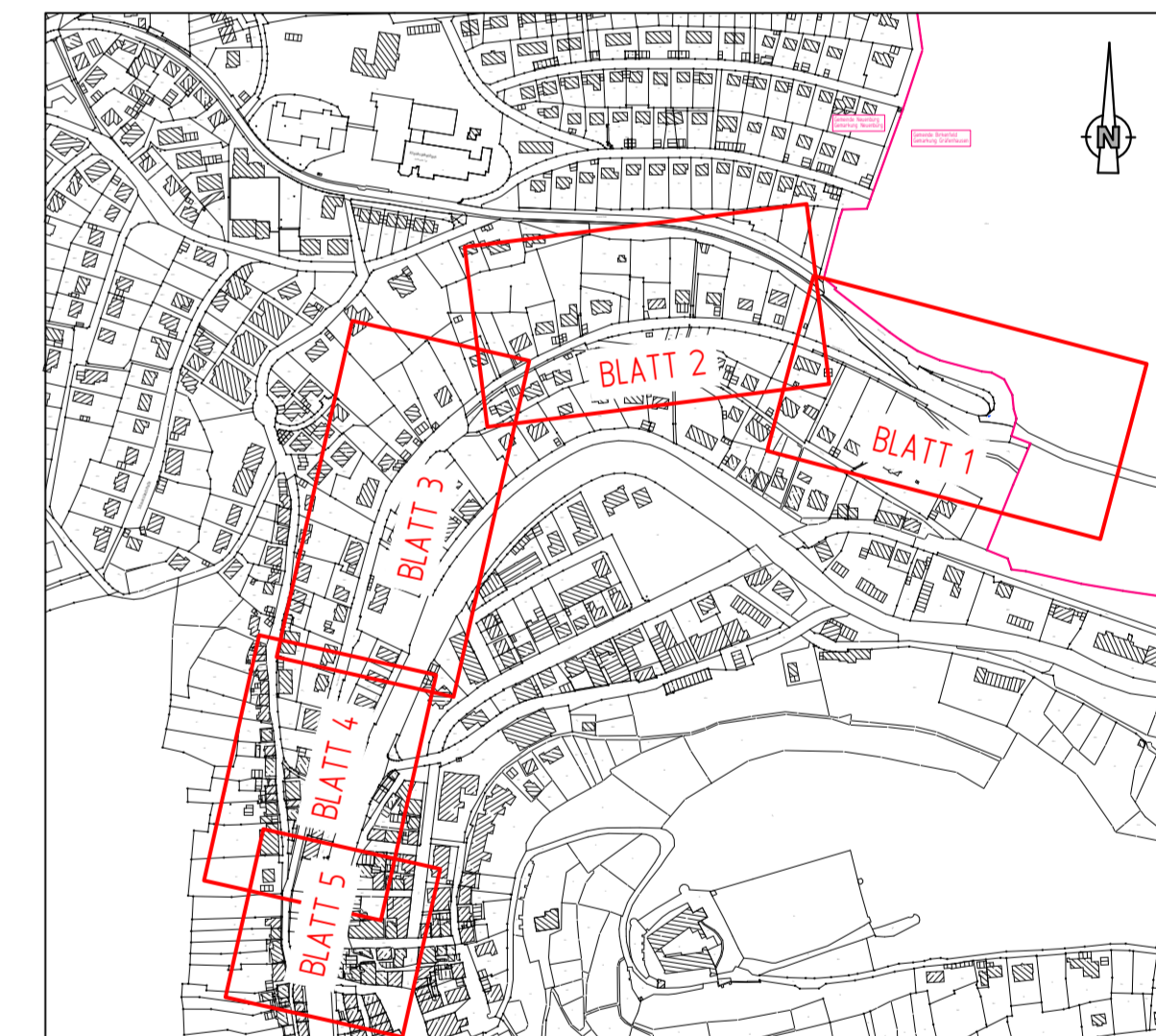

- Legende Planung**
- Fahrbahn Vollbau Asphalt
 - Balken/Rücklaufverriegelung/ öffentl. Grünfläche
 - Fahrbahn Deckensanierung für Asphaltdeckschicht
 - Angelegen an Bestand in der öffentlichen Fläche in Asphaltbauweise
 - Angelegen an Bestand in der privaten Fläche in Asphaltbauweise
 - Angelegen an Bestand in der privaten Fläche in Pflasterbauweise
 - Gebweg / Schrannbord in Pflasterbauweise
 - Schrannbord in Asphaltbauweise
 - Mischverkehrsfläche in Pflasterbauweise
 - Abbruch
 - Geländer
 - Schutzzeile
 - Mauerscheben
 - Markierung
 - Neigungsbrechpunkt mit Angabe von Ausrichtungslinien, Längsneigung und Abstand zum nächsten Neigungsbrechpunkt
 - Gradenbruchpunkt
 - Gradenbruchpunkt

- Legende Bestand Vermessung**
- Mauer
 - Zaun
 - Geländer
 - Schutzzeile
 - Kanaldeckel
 - Strassenlauf
 - Entwässerungsrinne
 - Straßenbeleuchtung
 - Beschleuderung
 - Wasser Hydrant unterirdisch
 - Wasserschieber
 - Gas Schieber
 - Baum
 - Zufahrt / Eingang



Herr Dr. Frank... KIRN INGENIEURE BERATUNGS INGENIEURE	Planummer: 2020-081-1001	Datum	Name
	bearbeitet	22.12.2022	EA
	gezeichnet	22.12.2022	EA
	geprüft	22.12.2022	MB

Straßenbauverwaltung Baden - Württemberg Regierungspräsidium Karlsruhe	bearbeitet	Datum	Name

Nr.	Art der Änderung	Datum	Name

von Netzknoten	nach Netzknoten	Station
7 5 1 1 6 0 0 4	7 5 1 1 6 0 0 5	0 4 8 0
Endstation	7 5 1 1 6 0 0 6	0 5 3 0

Lagesystem: GK <input checked="" type="checkbox"/> UTM <input type="checkbox"/>	Stand Kataster: 12 / 2020
Höhensystem: DHHN2016 <input checked="" type="checkbox"/> NHN <input type="checkbox"/>	Standatsvermessung: 11 / 2020

AUSFÜHRUNGSPLANUNG

Straßenbauverwaltung Baden - Württemberg	Unterlage 3
Straße: L 338	Blatt-Nr. -
Nächster Ort: Neuenburg	Übersichtslageplan
PROJIS-Nr.: -	
PSP-Element: V.0000.000.000.000.00	Maßstab: 1 : 1000

**L 338 - OD Neuenburg
Ausbau Alte Pforzheimer Straße
nur zur Ausschreibung**

Aufgestellt: Regierungspräsidium Karlsruhe Abt. 4 Straßenwesen und Verkehr Ref. 47.3 Baureferat Süd	Genehmigt: Regierungspräsidium Karlsruhe Abt. 4 Straßenwesen und Verkehr Ref. 47.3 Baureferat Süd
Karlsruhe, den	Karlsruhe, den