

**Zeichenerklärung**

**Bestand:**

- Flurstücksgrenze / Flurstücks Nummer
- Hausflächen
- Straße (Asphalt)
- Mauereinlauf
- Straßeneinlauf
- Mischwasserschacht
- Straßenlaternen
- Sanierungsabschnitt HWS-Mauer
- Stationierung HWS-Mauer
- Gewässerachse Enz
- Flusskilometrierung Enz
- Linden
- Fließrichtung

**Planung:**

- GEWI-Pfähle
- Hochbord
- Kalkschutz
- Fundament
- Baumschutz mit Bohlen und Wurzelbereichsschutz mit Baggermatratzen
- Hochwasserschutzwand d=30cm aus Stahlbeton C 30/37 LP
- Ankerwand
- Höhe der gepl. HWS-Mauer
- Höhe des gepl. Fundaments

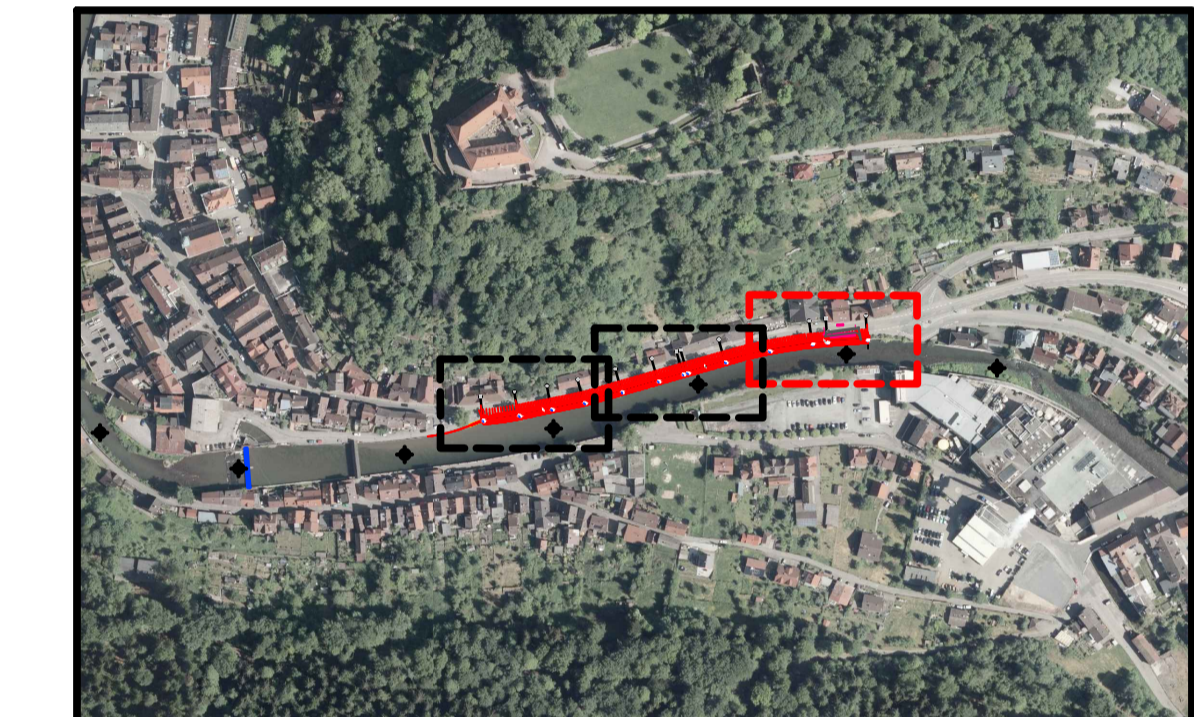

- Datengrundlagen:**
- Digitalis Orthofoto, RP Karlsruhe, 02.08.2019
  - Flurstücksgrenzen und Gebäude, RP Karlsruhe, 07.08.2019
  - Flurstücknummern, TBA Stadt Neuenbürg, 30.07.2019
  - Kataster, TBA Stadt Neuenbürg, 30.07.2019
  - Vermessungsdaten, Vermessungsamt Sauer + Sauer, 27.05.2020
  - Gas- und Telekommunikationsleitungen, Stadtwerke Pforzheim, 07.08.2019
  - Stromleitungen, Netze BWI GmbH, 02.08.2019
  - Wasserverorgungsleitungen, Thies & C, Ingenieurbüro für Wasseranordnung, übermittelt von TBA der Stadt Neuenbürg, 31.07.2019
  - Telefonleitungen, Deutsche Telekom Technik GmbH, Pflanzgarten Südwest, 07.08.2019
  - Geobasisdaten und Höhenmessung, RP Karlsruhe, 02.08.2019

Höhenystem:	DE_DHM2016_NH	170	Höhenstatus:	Anpassung:
Lagesystem:	DE_ETRS89_UTM32	29832	EPSG-Code:	Anpassung:
Rev.:	Art der Änderung:	Bearbeitet:	Geprüft:	Datum:

Zur Ausführung freigegeben

Darmstadt, den  
 BJÖRNSEN BERATENDE INGENIEURE GmbH  
 Niederlassung Darmstadt

**Regierungspräsidium Karlsruhe**

Projekt: Sanierung Hochwasserschutzmauer Wildbader Straße in Neuenbürg an der Enz - Ausführungsplanung -

Planbezeichnung: **Detaillageplan Planung 1**  
 Enz-km 71+050 - 71+150

**BJÖRNSEN BERATENDE INGENIEURE**  
 Björnsen Beratende Ingenieure GmbH  
 Maria Theres 5, 56109 Andernach  
 Telefon +49 261 885-0, Telefax +49 261 885-191  
 info@bjornsen.de, www.bjornsen.de  
 Standort Darmstadt

Projekt-Nr.: rpk2318808  
 Plan-Adressen: C-1-3.1  
 Maßstab: 1 : 100

Bearb.:	Nov. 2023	Osterben
GIS/CAD:	Nov. 2023	Kassam
Gepr.:	Nov. 2023	Jöllnik

Maßstab: 1:100  
 Datum: 15.11.2023  
 Projekt: Sanierung Hochwasserschutzmauer Wildbader Straße in Neuenbürg an der Enz - Ausführungsplanung -  
 Planbezeichnung: Detaillageplan Planung 1  
 Enz-km 71+050 - 71+150  
 Projekt-Nr.: rpk2318808  
 Plan-Adressen: C-1-3.1  
 Maßstab: 1:100