Zeichenerklärung

Bestand:

- 595/1 — Flurstücksgrenze / Flurstücks Nummer
- Hausflächen
- Straße (Asphalt)
- Mauereinlauf
- Straßeneinlauf
- Mischwasserschacht
- Straßenlaternen
- Sanierungsabschnitt HWS-Mauer
- 0+020,00 — Stationierung HWS-Mauer
- Gewässerachse Enz
- Elevation TN+960 — Flusskilometrierung Enz
- Linden
- Fließrichtung

Planung:

- Erhöhung Gehweg
- GEWI-Pfähle
- Hochbord
- Kolkschutz
- Fundament
- Baumschutz mit Bohlen und Wurzelbereichsschutz mit Baggermatratzen
- Hochwasserschutzwand d=30cm aus Stahlbeton C 30/37 LP
- 326,28 — Höhe der gepl. HWS-Mauer
- 321,82 — Höhe des gepl. Fundaments

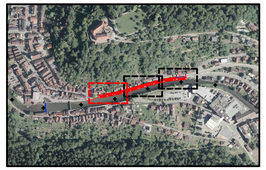

Datengrundlagen:

- Digitales Orthofoto, AIP Karlsruhe, 02.08.2019
- Grundlagenvermessung, Hass 23, Ingenieurbüro, 07.06.2019
- Flurstücksnummern, TBA Stadt Neuenbürg, 30.07.2019
- Kanäldaten, TBA Stadt Neuenbürg, 30.07.2019
- Gas- und Wasserleitungsbestandsplan, Stadtwerke 7 Steller, 27.05.2020
- Gas- und Telekommunikationsleitungen, Stadtwerke Pforzheim, 07.08.2019
- Stromleitungen, Netze BW GmbH, 02.08.2019
- Wasserversorgungsleitungen, Hass 23, Ingenieurbüro für Wasserversorgung, Übermittelt von TBA der Stadt Neuenbürg, 31.07.2019
- Telekomleitungen, Deutsche Telekom Technik GmbH, Planauskunft Südwest, 07.08.2019
- Gewässerachse und -böschkrümmung, AIP Karlsruhe, 02.08.2019

Höhensystem:	DE_DHHN2016_NH	170	Höhenstatus: Anpassung:
Lagesystem:	DE_ETRS89 _UTM32	25832	EPSG-Code: Anpassung:

Rev.	Art der Änderung:	Bearbeitet:	Geprüft:	Datum:

Zur Ausführung freigegeben

Darmstadt, den

BJÖRNSEN BERATENDE INGENIEURE GmbH
Niederlassung Darmstadt

.....

Auftraggeber:

Regierungspräsidium Karlsruhe

Projekt:

Sanierung Hochwasserschutzmauer Wildbader Straße in Neuenbürg an der Enz
- Ausführungsplanung -

Planbezeichnung

Detaillageplan Planung 3
Enz-km 70+850 - 71+950

BJÖRNSEN BERATENDE INGENIEURE

Björnsen Beratende Ingenieure GmbH
Landgraf-Karl-Straße 11
Telefon +49 201 5857-0, Telefax +49 201 8857-191
info@bjoernsen.de, www.bjoernsen.de
Standort Darmstadt

Projekt-Nr:	ia4231465
Plan/Anlage-Nr:	C-1-3.3
Maßstab:	1 : 100

Bearb.	Nov. 2023	Ottenhöfer
Gez/Carl	Nov. 2023	Kassem
Gepr.	Nov. 2023	Jäthnik

Datum: 15.01.2024 08:41 Uhrzeit: 08:41 Plotter: 1:0.25-0.75 CTB:Color_ Layout: C-1-3.3 [Detail_3] Planung.dwg
Dateipfad: R:\Ia4231465_HWS Wildbader Straße Neuenbürg\Planung\Ausführungsplanung\C-1-3 Detail_3\C-1-3.3 [Detail_3] Planung.dwg