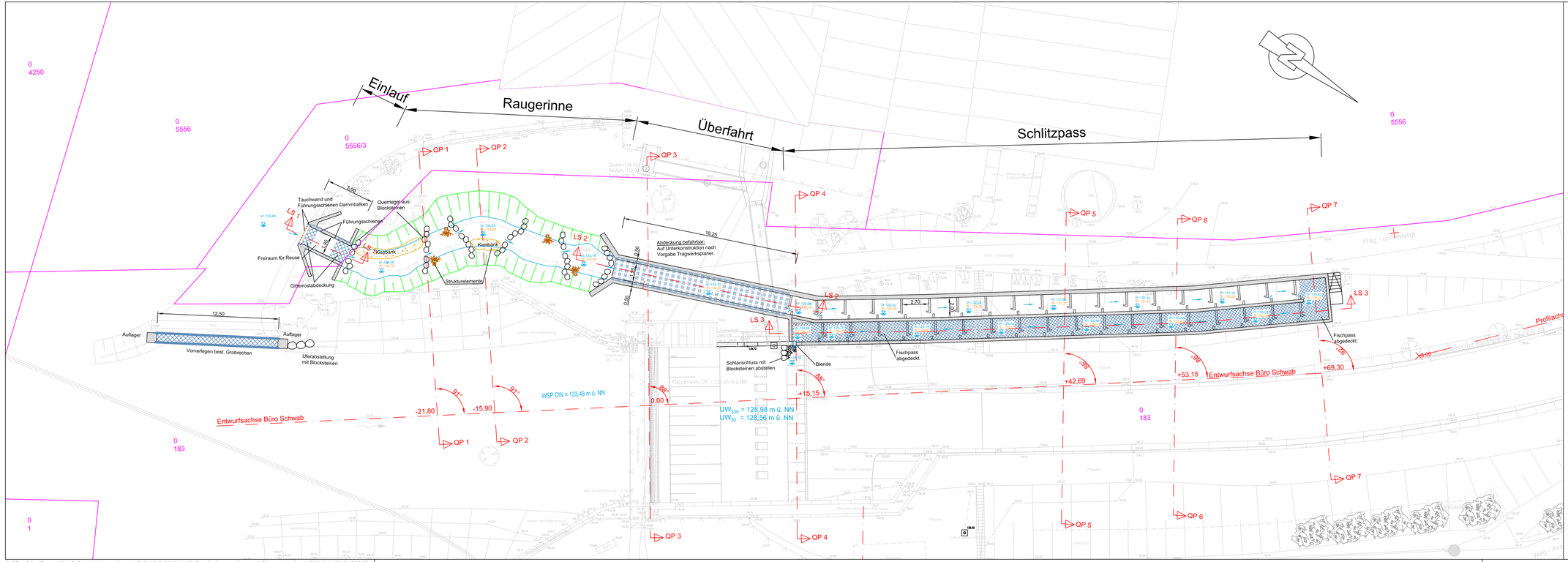

Legende Lageplan Bachlauf:

- Böschung neu
- Böschung Bestand
- Wasserline
- Flurstücksgrenzen
- Kiesbank
- Riegelsteine mit Lücke 40 cm
- Strukturholz (Baumstumpf)
- Profile

Legende Lageplan Bauwerke::

- Bestand allgemein
- Betonwände
- Stahlbauteile
- Abdeckung befahrbar
- Gitterrost begehbar
- Einbauteil (Holz)
- W: 130,82 S: 130,29 — Wasserspiegelhöhe in den Becken OK. Sohle im Mittel
- Profile

Index	Änderungen	gepr.	Datum

Strukturmaßnahmen an der Pfinz
bei Pfinztal - Berghausen

Regierungspräsidium Karlsruhe
Referat 53.2
Gewässer I.Ordnung, Hochwasserschutz - Bau und Betrieb

Wasserbau und Umwelt
Ingenieurbüro
Dr. Ing. Rolf-Jürgen Gebler
Rudolf-Diesel-Weg 1
D - 75045 Walzbachtal
+49 / 72 03 / 83 55
+49 / 72 03 / 83 58
info@ib-gebler.de
www.ib-gebler.de

Genehmigungsplanung
Fischaufstieg
Wehr Schnellermühle

	Datum	Name	Maßstab 1:200	Anlage
bearb.	Nov. 2015	Schmid	Lageplan	1
gez.	Nov. 2015	Stangl		
gepr.	Nov. 2015	Schmid		

Größe: 970 x 297 mm

P:\Pfinz\Schnellermuehle\40_Genehmigungsplanung\CAD\1517_2015_11_10_Genehmigungssplanung_MS.dwg, Lageplan_1-200, 11.11.2015 15:00:52