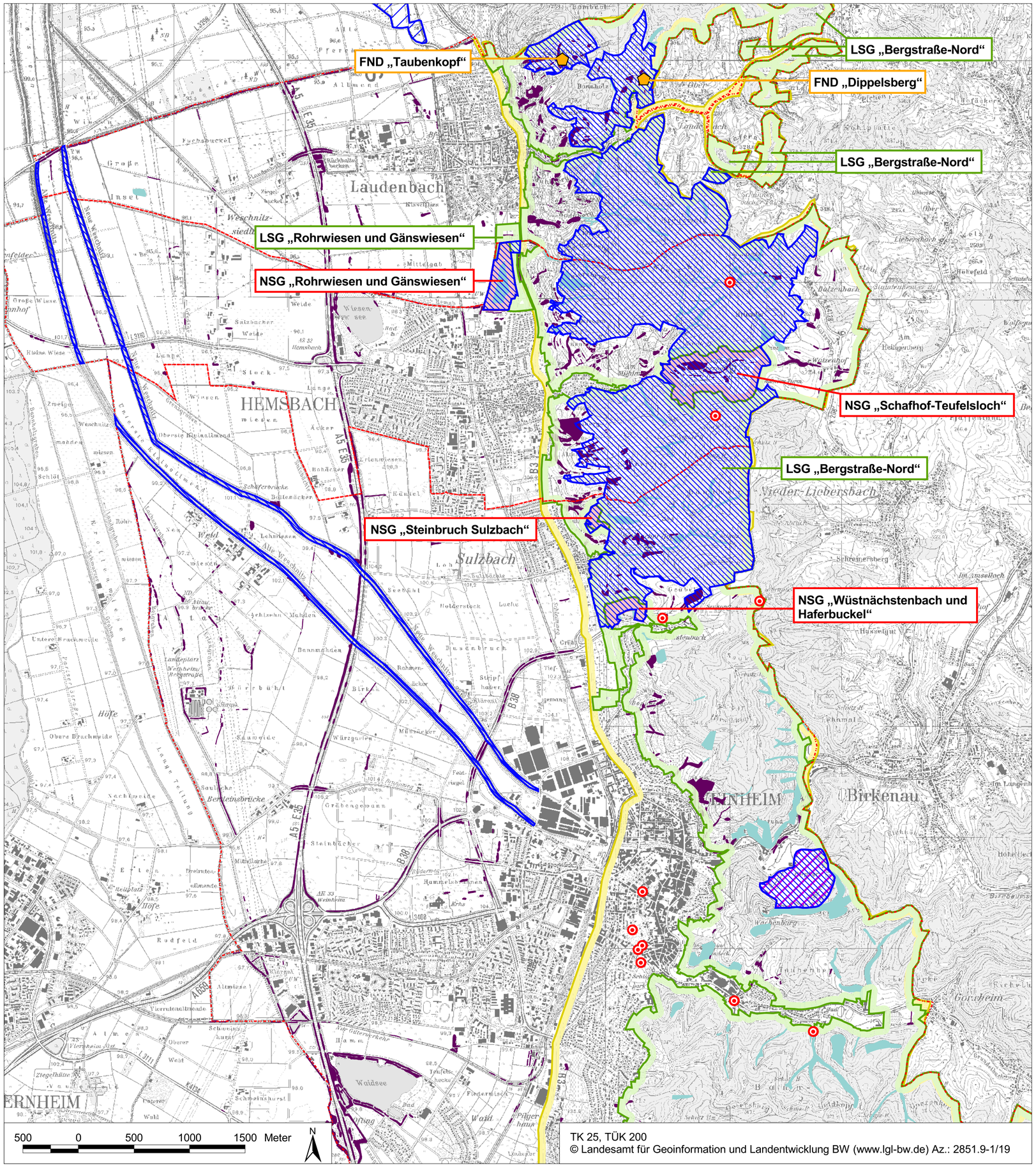

TK 25, TÜK 200
© Landesamt für Geoinformation und Landentwicklung BW (www.lgl-bw.de) Az.: 2851.9-1/19

LEGENDE

- FFH-Gebiet „Weschnitz, Bergstraße und Odenwald bei Weinheim“
- FFH-Gebiet „Hinterer Bruch südlich Heppenheim“
- Vogelschutzgebiet „Wachenberg bei Weinheim“
- Landschaftsschutzgebiet (LSG)
- Naturschutzgebiet (NSG)
- Naturpark „Neckartal-Odenwald“
- § 32 Biotop (§ 32 NatSchG Baden-Württemberg)
- Waldbiotop (§ 30a LWaldG und § 32 NatSchG)
- Einzelgebilde Naturdenkmal (ND)
- Flächenhaftes Naturdenkmal (FND)
- Gemeindegrenze

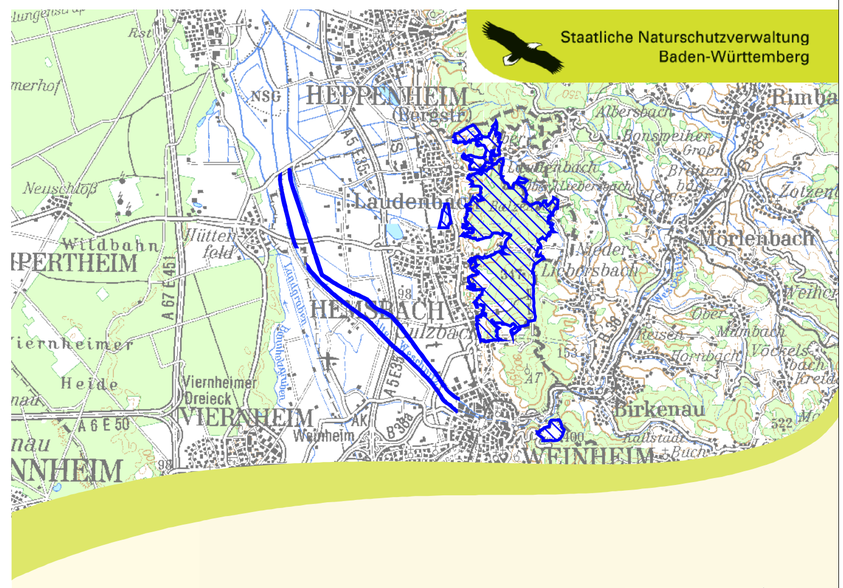

Managementplan
für das FFH-Gebiet 6417-341
„Weschnitz, Bergstraße und Odenwald bei Weinheim“
und das Vogelschutzgebiet 6418-401
„Wachenberg bei Weinheim“

NATURA 2000

Entwurf öffentliche Auslegung
Stand: 24.06.2014

Übersichtskarte

	ARGE FFH-Management
Bearbeitung	Tier- und Landschaftsökologie Dr. J. Deuschle
	IUP (Institut f. Umweltplanung) Prof. Dr. K. Reidl
Gezeichnet	B. Eng. A. Raichle, K. Barth
Gefertigt	24.06.2014
Stand der Kartierung	31.12.2011
Maßstab	1 : 25.000

Baden-Württemberg
REGIERUNGSPRÄSIDIUM KARLSRUHE

Dieses Projekt wird von der Europäischen Union kofinanziert (ELER)