Wassersport in Baden-Württemberg
Die Rheinauen zwischen Rastatt und Mannheim

6

Staatliche Naturschutzverwaltung
Baden-Württemberg

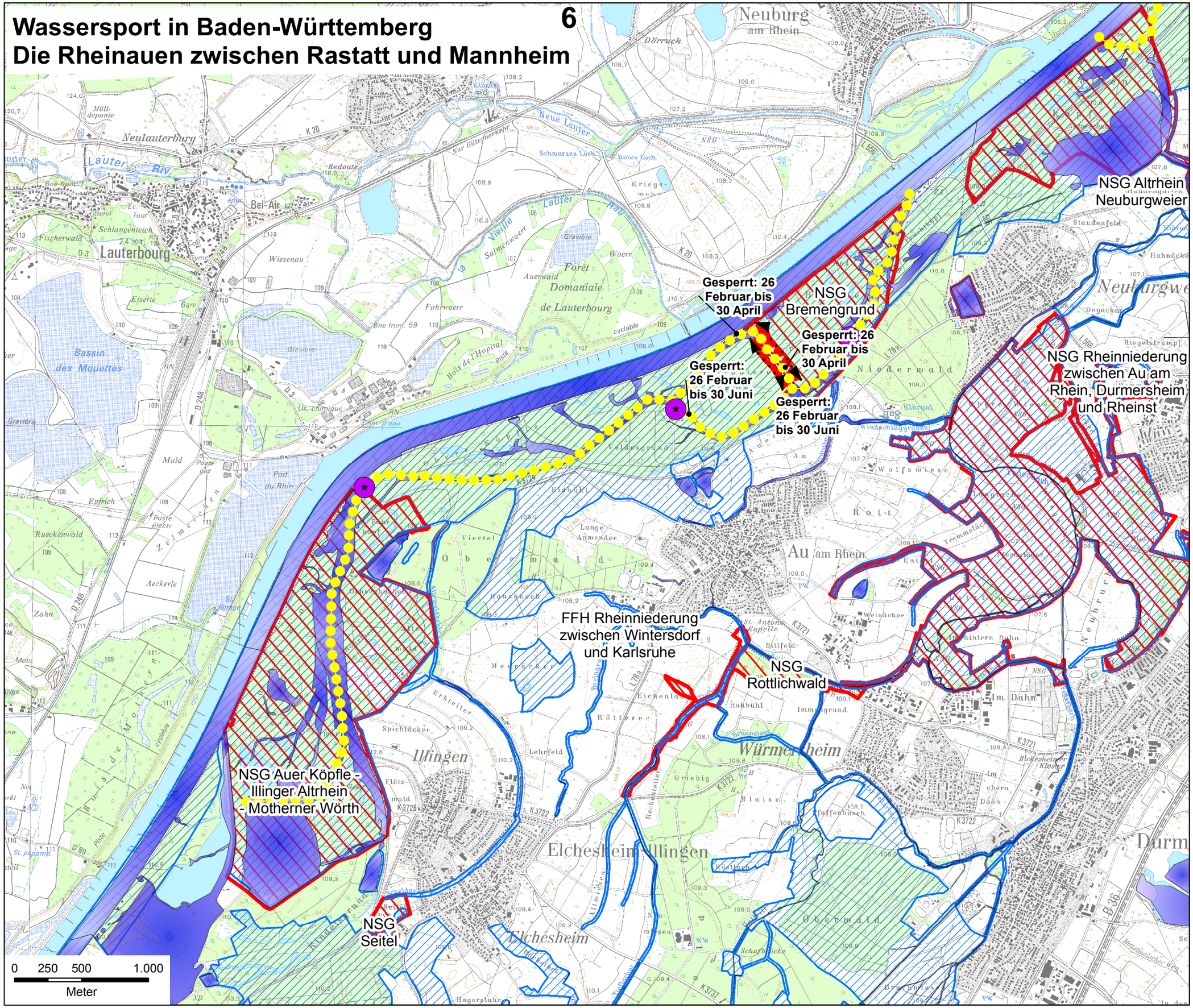

Legende

- Umtragestelle
- Anmerkungen
- Kanuwanderweg
- Anlandeverbot
- Fließgewässer und Seen
- *FFH - Gebiet*
- Naturschutzgebiet

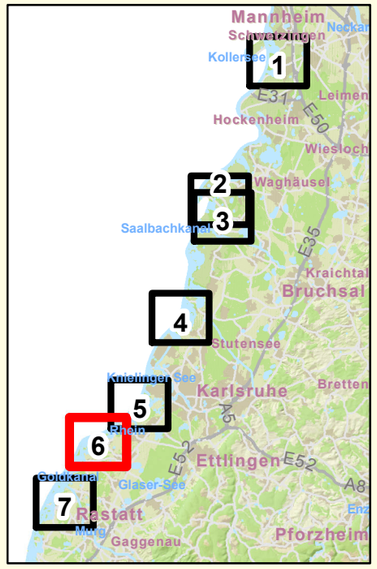

Das Befahren der Gewässer in Naturschutzgebieten ausschließlich auf den eingezeichneten Routen sowie auf dem Hauptstrom gestattet.

Karte des Regierungspräsidiums Karlsruhe, Referat 56, auf Basis des Kartenwerks: MLR BaWü [Hrsg] 1991: Wassersport in BaWü, die Rheinauen zwischen Karlsruhe und Mannheim / Ergebnisse der Abstimmung zwischen Wassersport und Naturschutz.
Die Regelungen beziehen sich nur auf Gewässer der Oberrheinaue in BaWü.

Datum: 10.07.2015

Baden-Württemberg
REGIERUNGSPRÄSIDIUM KARLSRUHE

GIS-Bearbeitung und Kartografie:
Johannes Bierer, Abteilung 5
Referat 56 "Naturschutz und Landschaftspflege"

Kartengrundlage erstellt auf Basis des Räumlichen Informations- und Planungssystems RIPS der LUBW und des Amtlichen Topographisch-Kartografischen Informationssystems ATKIS des Landesamts für Geoinformation und Landentwicklung Baden-Württemberg (LGL), Copyright LGL, Az.: 2851.9-1/19